



ΧΡΗΜΑΤΙΣΤΗΡΙΟ  
ΑΘΗΝΩΝ Α.Ε.

# ΑΞΙΑnumbers

Μηνιαίο Στατιστικό Δελτίο  
Τεύχος 57 - Μάιος 2008

2008





## ΔΗΛΩΣΗ

Το Χρηματιστήριο Αθηνών έχει καταβάλλει κάθε δυνατή προσπάθεια, ώστε να διασφαλίσει ότι οι πληροφορίες και τα στοιχεία της παρούσας έκδοσης είναι ορθά και επικαιροποιημένα.

Το σύνολο της πληροφορίας, που περιλαμβάνεται στο παρόν, είναι γενικού χαρακτήρα και δεν αποτελεί επενδυτική, νομική ή άλλου είδους συμβουλή.

Η επεξεργασία των στοιχείων έγινε στο πλαίσιο των διατάξεων του Ν. 2396/96 περί απορρήτου των καταχωρήσεων στο Σύστημα Αϋλων Τίτλων και του Ν. 2472/1997 περί προστασίας από επεξεργασία δεδομένων προσωπικού χαρακτήρα.

Το παρόν αποτελεί ιδιοκτησία του Χρηματιστηρίου Αθηνών και προστατεύεται από τις διατάξεις περί Πνευματικής Ιδιοκτησίας.

Απαγορεύεται η με οποιοδήποτε τρόπο ή μέσο αναπαραγωγή, αναδημοσίευση, τροποποίηση, αντιγραφή, πώληση, μετάδοση ή διανομή του συνόλου ή μέρους του παρόντος, χωρίς αναφορά στην πηγή. (Πηγή: Χρηματιστήριο Αθηνών, Μηνιαίο Στατιστικό Δελτίο, Μάιος 2008)

Απαγορεύεται η εμπορική εκμετάλλευση των στοιχείων από τρίτους.

Το Χρηματιστήριο Αθηνών δεν φέρει καμία ευθύνη για τυχόν αλλοίωση των στοιχείων όταν αυτά χρησιμοποιούνται από τρίτους.

### Διευκρινίσεις και πληροφορίες:

Εμμανουήλ Βερνάρδος  
τηλ. 210 3366315  
E.Vernardos@helex.gr

### Στατιστική επεξεργασία:

Χρηματιστήριο Αθηνών – Τμήμα Υπηρεσιών Πληροφόρησης

### Μετάφραση - Επιμέλεια εντύπου:

Χρηματιστήριο Αθηνών – Τμήμα Υπηρεσιών Πληροφόρησης

## ΣΗΜΕΙΩΣΕΙΣ ΕΚΔΟΣΗΣ

### Μορφή:

Το Μηνιαίο Στατιστικό Δελτίο είναι διαθέσιμο μέσω των ιστοσελίδων του Χρηματιστηρίου Αθηνών ([www.athex.gr](http://www.athex.gr)) και της Ε.Χ.Α.Ε. ([www.helex.gr](http://www.helex.gr)) στο μενού Εκκαθάριση Συναλλαγών / Axianumbers και με την μορφή pdf. Αντιγραφή των στοιχείων σε άλλα κείμενα μπορεί να γίνει με την χρήση του εργαλείου Text Selection του Acrobat Reader με την προϋπόθεση της αναφοράς στην Πηγή: Χρηματιστήριο Αθηνών, Μηνιαίο Στατιστικό Δελτίο, Μάιος 2008.



## ΠΕΡΙΕΧΟΜΕΝΑ

<b>1</b>	<b>ΚΙΝΗΤΙΚΟΤΗΤΑ ΕΠΕΝΔΥΤΩΝ</b>	<b>5</b>
1.1	Νέες Μεριδες Επενδυτών - Ανάλυση Μαΐου 2008	5
1.2	Στατιστικά Μεριδών	5
1.3	Μηνιαία Κινητικότητα Ενεργών Μεριδών	6
1.3.1	Ανάλυση Συναλλαγών στο Χ.Α. βάσει Κατηγορίας Επενδυτών για το σύνολο των Μετοχών	7
1.3.2	Ανάλυση Συναλλαγών στο Χ.Α. βάσει Κατηγορίας Επενδυτών για την Κατηγορία Αξιών Μεγάλης Κεφαλαιοποίησης	7
1.3.3	Ανάλυση Συναλλαγών στο Χ.Α. βάσει Κατηγορίας Επενδυτών για την Κατηγορία Αξιών Μεσαίας & Μικρής Κεφαλαιοποίησης	8
1.3.4	Ανάλυση Συναλλαγών στο Χ.Α. βάσει Κατηγορίας Επενδυτών για τον Δείκτη FTSE / Athex 20	8
1.3.5	Ανάλυση Συναλλαγών στο Χ.Α. βάσει Κατηγορίας Επενδυτών για τον Δείκτη FTSE / Athex Mid 40	9
1.3.6	Ανάλυση Συναλλαγών στο Χ.Α. βάσει Κατηγορίας Επενδυτών για τον Δείκτη FTSE / Athex Small Cap 80	9
1.3.7	Ανάλυση Συναλλαγών στο Χ.Α. βάσει Κατηγορίας Επενδυτών για τον Δείκτη FTSE / Athex 140	10
1.3.8	Ανάλυση Συναλλαγών στο Χ.Α. βάσει Γεωγραφικής Κατανομής στην Ελληνική Επικράτεια	11
1.3.9	Ανάλυση Συναλλαγών στο Χ.Α. βάσει Γεωγραφικής Κατανομής Λοιπών Επενδυτών (αταξινόμητοι)	11
1.3.10	Ανάλυση Συναλλαγών στο Χ.Α. βάσει Γεωγραφικής Κατανομής Αλλοδαπών Επενδυτών	12
<b>2</b>	<b>ΣΥΜΜΕΤΟΧΗ ΕΠΕΝΔΥΤΩΝ ΣΤΟ Χ.Α.</b>	<b>13</b>
2.1	Συμμετοχή Επενδυτών σε Μετοχές – Στοιχεία Μηνός Μαΐου 2008	13
2.1.1	Συμμετοχή Επενδυτών στο Σύνολο Εισηγμένων και τις Βασικές Κατηγορίες Αγοράς Αξιών	13
2.1.2	Συμμετοχή Επενδυτών σε Μετοχές που συνθέτουν τους Δείκτες FTSE / Athex	14
2.1.3	Συμμετοχή Επενδυτών στην Κεφαλαιοποίηση του Χ.Α. - Ιστορικά	15
2.1.4	Συμμετοχή Επενδυτών στην Κεφαλαιοποίηση του Χ.Α. – Συγκριτικά Γραφήματα	22
2.2	Γεωγραφική Κατανομή Επενδυτών στην Ελληνική Επικράτεια	23
2.2.1	Γεωγραφική Κατανομή Λοιπών Επενδυτών (αταξινόμητοι)	23
2.3	Γεωγραφική Κατανομή Αλλοδαπών Επενδυτών	24
2.3.1	Γραφικές απεικονίσεις Γεωγραφικής Κατανομής Αλλοδαπών Επενδυτών	25
2.4	Συμμετοχή Επενδυτών σε Ομόλογα Ελληνικού Δημοσίου / Εταιρικά Ομόλογα – Στοιχεία Μαΐου 2008	25
<b>3</b>	<b>ΛΟΙΠΕΣ ΚΑΤΑΝΟΜΕΣ</b>	<b>26</b>
3.1	Κατανομή Επενδυτών Βάσει του Αριθμού των Χειριστών τους	26
3.2	Κατανομή Επενδυτών Βάσει του Αριθμού των Μετοχών που συνθέτουν το Χαρτοφυλάκιο τους	26
3.3	Κατανομή Επενδυτών Βάσει Κλίμακας Αποτιμώμενης Αξίας των Μετοχών που συνθέτουν το Χαρτοφυλάκιο τους	26
<b>4</b>	<b>ΔΙΑΚΑΝΟΝΙΣΜΟΣ ΧΡΗΜΑΤΙΣΤΗΡΙΑΚΩΝ ΣΥΝΑΛΛΑΓΩΝ</b>	<b>27</b>
	<b>ΠΑΡΑΡΤΗΜΑ 1 ΣΗΜΕΙΩΣΕΙΣ – ΕΠΕΞΗΓΗΣΕΙΣ</b>	<b>28</b>

# 1 Κινητικότητα Επενδύων

## 1.1 Νέες Μεριδες Επενδύων - Ανάλυση Μαΐου 2008

Κατηγορίες Επενδύων	Νέες Μεριδες Επενδύων	
	Έλληνες επενδυτές	Ξένοι επενδυτές
Φυσικά Πρόσωπα	1.474	407
Νομικά Πρόσωπα	17	406
<b>Σύνολο ανά ΧΦΚ</b>	<b>1.491</b>	<b>813</b>
<b>Γενικό Σύνολο</b>	<b>2.304</b>	

## 1.2 Στατιστικά Μεριδων

	Νέες Μεριδες Επενδύων										
	1998	1999	2000	2001	2002	2003	2004	2005	2006	2007	2008
Ιανουάριος	5	44.580	56.803	3.330	2.156	1.663	4.427	3.661	3.223	4.013	3.052
Φεβρουάριος	302	58.113	64.840	4.604	2.243	36.441	18.352	1.459	2.564	2.297	2.522
Μάρτιος	357	89.850	78.891	4.245	2.776	2.503	1.861	1.526	3.229	3.685	1.858
Απρίλιος	26.578	129.473	142.986	2.954	1.942	2.390	2.372	3.836	3.260	2.974	2.304
Μάιος	10.528	116.017	98.502	4.129	1.408	16.728	1.961	1.108	9.892	2.122	2.073
Ιούνιος	71.973	118.216	132.234	2.829	1.489	3.659	1.322	1.873	14.662	9.153	
Ιούλιος	101.517	73.341	8.118	3.146	1.826	4.744	1.784	7.146	5.027	3.605	
Αύγουστος	30.890	74.532	5.070	2.116	1.131	2.573	1.066	2.362	2.208	3.331	
Σεπτέμβριος	39.167	145.817	10.949	2.898	1.342	15.330	1.611	1.511	2.869	1.939	
Οκτώβριος	21.691	99.149	7.670	2.151	1.604	3.446	5.230	2.623	4.709	3.031	
Νοέμβριος	40.674	81.956	10.402	6.758	1.739	10.207	1.473	1.600	2.982	2.847	
Δεκέμβριος	46.130	83.317	34.006	3.620	2.476	1.399	1.409	2.107	2.042	2.221	
<b>Ετήσια Σύνολα</b>	<b>389.812</b>	<b>1.114.361</b>	<b>650.471</b>	<b>42.780</b>	<b>22.132</b>	<b>101.083</b>	<b>42.868</b>	<b>30.812</b>	<b>56.667</b>	<b>41.218</b>	<b>11.809</b>
<b>Γενικό Σύνολο</b>											<b>2.504.013</b>

	Απενεργοποιήσεις Μεριδων Επενδύων										
	1998	1999	2000	2001	2002	2003	2004	2005	2006	2007	2008
Ιανουάριος	0	0	1.397	617	311	244	135	244	725	630	269
Φεβρουάριος	0	0	1.714	1.048	394	328	473	332	838	272	238
Μάρτιος	0	2.535	2.160	764	528	302	221	1.447	841	559	288
Απρίλιος	0	6	1.776	570	833	256	323	574	510	207	296
Μάιος	0	96	1.779	588	539	224	503	431	748	260	140
Ιούνιος	2.640	542	1.791	484	284	265	424	650	1.334	205	
Ιούλιος	1	988	1.075	478	273	309	188	334	2.098	279	
Αύγουστος	1	1.079	837	384	328	221	356	380	88.775	464	
Σεπτέμβριος	2	1.315	798	338	228	212	291	389	152.534	226	
Οκτώβριος	19.519	1.281	738	363	325	348	211	365	87.071	278	
Νοέμβριος	0	1.533	708	410	234	296	289	668	237	296	
Δεκέμβριος	0	1.446	539	423	218	137	329	812	194	253	
<b>Ετήσια Σύνολα</b>	<b>22.163</b>	<b>10.821</b>	<b>15.312</b>	<b>6.467</b>	<b>4.495</b>	<b>3.142</b>	<b>3.743</b>	<b>6.626</b>	<b>335.905</b>	<b>3.929</b>	<b>1.231</b>
<b>Γενικό Σύνολο</b>											<b>413.834</b>

### Σημειώσεις:

1. Στις Νέες Μεριδες συμπεριλαμβάνονται και οι Μεριδες μη εμφανισθέντων (πχ. Ιούνιος 2006 – Μεριδες μη εμφανισθέντων: 8.311), δηλαδή οι Μεριδες που ανοίχτηκαν από τις Εκδότριες για μετόχους τους που δεν απούλοποιήσαν τις Μετοχές τους με βάση τα στοιχεία που είχαν μέχρι τότε καταχωρημένα στα αρχεία τους.
2. Στα Φυσικά πρόσωπα περιλαμβάνονται οι Κοινές Επενδυτικές Μεριδες και οι Μεριδες Συγκυριών.
3. Απενεργοποιημένες Μεριδες είναι οι Μεριδες που κλείστηκαν κατά την συγκεκριμένη περίοδο (συμπεριλαμβάνονται οι απενεργοποιήσεις Μεριδων λόγω Νομιμοποίησης μη εμφανισθέντα μετόχου). Το Σύνολο των Μεριδων που υφίστανται αυτή τη στιγμή στο Σύστημα Αύλων Τίτλων προκύπτει αν αφαιρέσουμε από το Σύνολο των Νέων Μεριδων το Σύνολο των Απενεργοποιήσεων.
4. Ο αυξημένος αριθμός Νέων Μεριδων το 2003 οφείλεται στην έκδοση και καταχώρηση των Ειδικών Τίτλων Αποταμίευσης (Ε.Τ.Α.) στο Σύστημα Αύλων Τίτλων.
5. Ο αυξημένος αριθμός Απενεργοποιήσεων από τον Αύγουστο 2006 οφείλεται στη σταδιακή εφαρμογή του άρθρου 18.1.αα του Κανονισμού Λειτουργίας του Σ.Α.Τ. και της απόφασης 243/15-09-2004 του Δ.Σ. του Κεντρικού Αποθετηρίου, σύμφωνα με τα οποία απενεργοποιούνται αυτόματα όλες οι Μεριδες που δεν περιέχουν υπόλοιπα και δεν έχουν εμφανίσει καμιά κίνηση τα τρία (3) τελευταία έτη.

### 1.3 Μηνιαία Κινητικότητα Ενεργών Μεριδών

Κινητικότητα Ενεργών Επενδυτών					
	Ενεργές Μεριδες		Κινητι- κότητα	Ημερ.Μ.Ο. (μ.)	Ημερ.Μ.Ο. (ετ.)
	Σύνολο	Ημερήσιος Μ.Ο.		(εκατ. €)	(εκατ. €)
Ιαν-07	129.809	17.206	2,92	432,31	432,31
Φεβ-07	114.936	16.128	2,67	502,46	464,82
Μαρ-07	97.327	12.866	2,91	450,05	459,66
Απρ-07	104.900	14.219	2,58	401,28	446,14
Μαϊ-07	100.918	14.110	2,94	390,29	434,75
Ιουν-07	103.258	15.201	3,09	474,91	441,55
Ιουλ-07	144.391	17.958	2,74	605,20	466,21
Αυγ-07	103.662	12.641	2,68	424,02	460,69
Σεπ-07	96.471	11.473	2,38	474,36	462,14
Οκτ-07	105.394	13.539	2,83	514,62	467,86
Νοε-07	108.192	13.549	2,75	667,38	486,70
Δεκ-07	70.316	9.884	2,67	414,66	481,27
Ιαν-08	102.659	13.581	2,91	519,78	519,78
Φεβ-08	68.434	9.483	2,91	365,04	444,21
Μαρ-08	61.777	10.677	2,59	436,70	442,27
Απρ-08	56.440	8.832	3,13	345,86	417,55
Μαϊ-08	60.993	9.238	3,18	505,28	436,16
Ιουν-08					
Ιουλ-08					
Αυγ-08					
Σεπ-08					
Οκτ-08					
Νοε-08					
Δεκ-08					

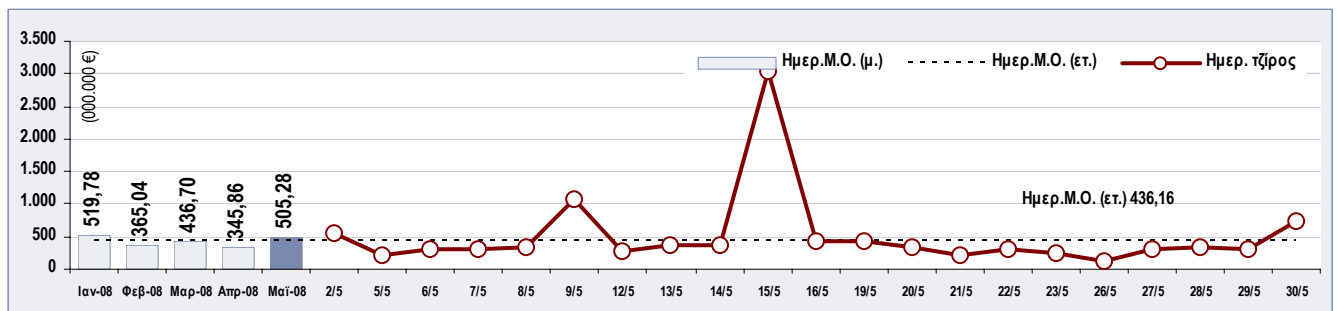
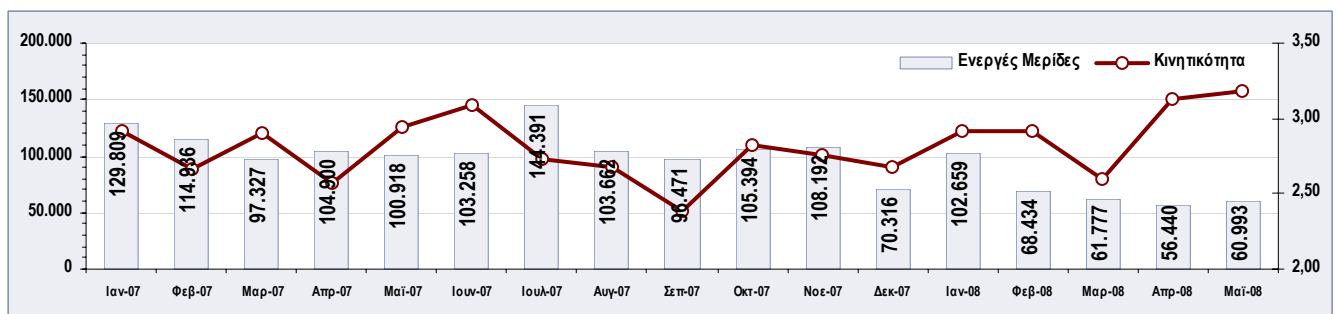

#### Σημείωση:

Κινητικότητα Ενεργών Μεριδών είναι ο αριθμός των ημερών όπου κατά μέσο όρο ένας επενδυτής έκανε τουλάχιστον μια αγοραπωλησία στο Χρηματιστήριο Αθηνών.

## 1.3.1 Ανάλυση Συναλλαγών στο Χ.Α. βάσει Κατηγορίας Επενδυτών για το σύνολο των Μετοχών

Σύνολο Εισηγμένων (01/05/2008-31/05/2008)	Αγορές				Πωλήσεις				Διαφορά (εκατ. €)	Διαφορά (2008) (εκατ. €)		
	Ενεργές Μερίδες πλήθος	%	Αξία Συναλλαγών (εκατ. €)	%	Ενεργές Μερίδες πλήθος	%	Αξία Συναλλαγών (εκατ. €)	%				
Κατηγορίες Επενδυτών												
<b>I. Ημεδαποί Επενδυτές</b>	<b>39.586</b>	<b>90,69</b>	<b>3.366,79</b>	<b>31,73</b>	<b>39.506</b>	<b>90,83</b>	<b>3.051,42</b>	<b>28,76</b>	<b>315,36</b>	<b>A</b>	<b>687,52</b>	<b>A</b>
<b>Ιδιώτες Ημεδαποί</b>	<b>39.204</b>	<b>89,82</b>	<b>1.392,70</b>	<b>13,13</b>	<b>39.106</b>	<b>89,91</b>	<b>1.860,39</b>	<b>17,53</b>	<b>-467,68</b>	<b>Π</b>	<b>-85,28</b>	<b>Π</b>
<b>Ιδιωτικές Χρηματοοικονομικές</b>	<b>232</b>	<b>0,53</b>	<b>1.101,95</b>	<b>10,39</b>	<b>264</b>	<b>0,61</b>	<b>1.045,98</b>	<b>9,86</b>	<b>55,97</b>	<b>A</b>	<b>529,93</b>	<b>A</b>
Ασφ. Εταιρ. & Συν ταξοδοτ. Κεφάλαια	16	0,04	33,27	0,31	22	0,05	27,18	0,26	6,09	A	-	-
Εταιρείες Επενδύσεων	6	0,01	2,91	0,03	7	0,02	11,42	0,11	-8,51	Π	-	-
Αμοιβαία Κεφάλαια	101	0,23	186,04	1,75	111	0,26	219,48	2,07	-33,44	Π	-	-
Χρηματοπιστωτικά Ιδρύματα	82	0,19	876,40	8,26	95	0,22	783,56	7,38	92,84	A	-	-
Λοιπά Ιδιωτικών Χρηματοοικονομικών	27	0,06	3,33	0,03	29	0,07	4,34	0,04	-1,02	Π	-	-
<b>Ιδιωτικές μη Χρηματοοικονομικές</b>	<b>143</b>	<b>0,33</b>	<b>853,20</b>	<b>8,04</b>	<b>125</b>	<b>0,29</b>	<b>126,63</b>	<b>1,19</b>	<b>726,56</b>	<b>A</b>	<b>241,38</b>	<b>A</b>
Εταιρείες (ΑΕ, ΕΠΕ, ΟΕ, κλπ)	132	0,30	846,15	7,97	113	0,26	107,60	1,01	738,55	A	-	-
Λοιπά Ιδιωτικών μη Χρηματοοικονομικών	11	0,03	7,04	0,07	12	0,03	19,03	0,18	-11,99	Π	-	-
<b>Δημόσιος Τομέας</b>	<b>7</b>	<b>0,02</b>	<b>18,93</b>	<b>0,18</b>	<b>11</b>	<b>0,03</b>	<b>18,42</b>	<b>0,17</b>	<b>0,51</b>	<b>A</b>	<b>1,48</b>	<b>A</b>
<b>Λοιποί Ημεδαποί Επενδυτές</b>	<b>0</b>	<b>0,00</b>	<b>0,00</b>	<b>0,00</b>	<b>0</b>	<b>0,00</b>	<b>0,00</b>	<b>0,00</b>	<b>0,00</b>	<b>A</b>	<b>0,00</b>	<b>A</b>
<b>II. Αλλοδαποί Επενδυτές</b>	<b>3.796</b>	<b>8,70</b>	<b>7.190,74</b>	<b>67,77</b>	<b>3.740</b>	<b>8,60</b>	<b>7.514,39</b>	<b>70,82</b>	<b>-323,65</b>	<b>Π</b>	<b>-1.013,35</b>	<b>Π</b>
<b>Ιδιώτες - Αλλοδαποί</b>	<b>1.018</b>	<b>2,33</b>	<b>89,09</b>	<b>0,84</b>	<b>964</b>	<b>2,22</b>	<b>87,98</b>	<b>0,83</b>	<b>1,10</b>	<b>A</b>	<b>-</b>	<b>-</b>
Νομικά Πρόσωπα	291	0,67	2.985,79	28,14	314	0,72	329,20	3,10	2.656,59	A	-	-
Θεσμικοί Επενδυτές	2.414	5,53	4.026,47	37,95	2.400	5,52	6.963,27	65,62	-2.936,80	Π	-	-
Λοιπά Νομικά Πρόσωπα	73	0,17	89,40	0,84	62	0,14	133,95	1,26	-44,55	Π	-	-
Λοιποί Αλλοδαποί Επενδυτές	0	0,00	0,00	0,00	0	0,00	0,00	0,00	0,00	-	-	-
<b>III. Λοιποί Επενδυτές</b>	<b>267</b>	<b>0,61</b>	<b>53,41</b>	<b>0,50</b>	<b>249</b>	<b>0,57</b>	<b>45,13</b>	<b>0,43</b>	<b>8,28</b>	<b>A</b>	<b>325,84</b>	<b>A</b>
<b>Σύνολα (I+II+III)</b>	<b>43.649</b>	<b>100,00</b>	<b>10.610,95</b>	<b>100,00</b>	<b>43.495</b>	<b>100,00</b>	<b>10.610,95</b>	<b>100,00</b>				

## 1.3.2 Ανάλυση Συναλλαγών στο Χ.Α. βάσει Κατηγορίας Επενδυτών για την Κατηγορία Αξιών Μεγάλης Κεφαλαιοποίησης

Μεγάλη Κεφαλαιοποίηση (01/05/2008-31/05/2008)	Αγορές				Πωλήσεις				Διαφορά (εκατ. €)	
	Ενεργές Μερίδες πλήθος	%	Αξία Συναλλαγών (εκατ. €)	%	Ενεργές Μερίδες πλήθος	%	Αξία Συναλλαγών (εκατ. €)	%		
Κατηγορίες Επενδυτών										
<b>I. Ημεδαποί Επενδυτές</b>	<b>35.437</b>	<b>89,98</b>	<b>3.200,42</b>	<b>30,79</b>	<b>33.937</b>	<b>89,77</b>	<b>2.861,61</b>	<b>27,53</b>	<b>338,81</b>	<b>A</b>
<b>Ιδιώτες Ημεδαποί</b>	<b>35.096</b>	<b>89,11</b>	<b>1.261,37</b>	<b>12,14</b>	<b>33.576</b>	<b>88,82</b>	<b>1.703,99</b>	<b>16,39</b>	<b>-442,62</b>	<b>Π</b>
<b>Ιδιωτικές Χρηματοοικονομικές</b>	<b>222</b>	<b>0,56</b>	<b>1.079,97</b>	<b>10,39</b>	<b>249</b>	<b>0,66</b>	<b>1.019,82</b>	<b>9,81</b>	<b>60,14</b>	<b>A</b>
Ασφ. Εταιρ. & Συν ταξοδοτ. Κεφάλαια	15	0,04	33,18	0,32	21	0,06	25,03	0,24	8,15	A
Εταιρείες Επενδύσεων	6	0,02	2,69	0,03	7	0,02	9,97	0,10	-7,28	Π
Αμοιβαία Κεφάλαια	100	0,25	178,93	1,72	109	0,29	207,92	2,00	-28,98	Π
Χρηματοπιστωτικά Ιδρύματα	79	0,20	861,94	8,29	88	0,23	772,70	7,43	89,24	A
Λοιπά Ιδιωτικών Χρηματοοικονομικών	22	0,06	3,23	0,03	24	0,06	4,20	0,04	-0,98	Π
<b>Ιδιωτικές μη Χρηματοοικονομικές</b>	<b>112</b>	<b>0,28</b>	<b>840,15</b>	<b>8,08</b>	<b>103</b>	<b>0,27</b>	<b>124,38</b>	<b>1,20</b>	<b>715,77</b>	<b>A</b>
Εταιρείες (ΑΕ, ΕΠΕ, ΟΕ, κλπ)	104	0,26	833,24	8,02	93	0,25	105,59	1,02	727,65	A
Λοιπά Ιδιωτικών μη Χρηματοοικονομικών	8	0,02	6,91	0,07	10	0,03	18,79	0,18	-11,88	Π
<b>Δημόσιος Τομέας</b>	<b>7</b>	<b>0,02</b>	<b>18,93</b>	<b>0,18</b>	<b>9</b>	<b>0,02</b>	<b>13,41</b>	<b>0,13</b>	<b>5,52</b>	<b>A</b>
<b>Λοιποί Ημεδαποί Επενδυτές</b>	<b>0</b>	<b>0,00</b>	<b>0,00</b>	<b>0,00</b>	<b>0</b>	<b>0,00</b>	<b>0,00</b>	<b>0,00</b>	<b>0,00</b>	<b>-</b>
<b>II. Αλλοδαποί Επενδυτές</b>	<b>3.696</b>	<b>9,38</b>	<b>7.141,44</b>	<b>68,71</b>	<b>3.627</b>	<b>9,59</b>	<b>7.488,10</b>	<b>72,04</b>	<b>-346,66</b>	<b>Π</b>
<b>Ιδιώτες - Αλλοδαποί</b>	<b>968</b>	<b>2,46</b>	<b>87,50</b>	<b>0,84</b>	<b>886</b>	<b>2,34</b>	<b>85,79</b>	<b>0,83</b>	<b>1,71</b>	<b>A</b>
Νομικά Πρόσωπα	276	0,70	2.982,06	28,69	303	0,80	326,90	3,14	2.655,16	A
Θεσμικοί Επενδυτές	2.383	6,05	3.982,91	38,32	2.381	6,30	6.946,15	66,83	-2.963,24	Π
Λοιπά Νομικά Πρόσωπα	69	0,18	88,97	0,86	57	0,15	129,26	1,24	-40,29	Π
Λοιποί Αλλοδαποί Επενδυτές	0	0,00	0,00	0,00	0	0,00	0,00	0,00	0,00	-
<b>III. Λοιποί Επενδυτές</b>	<b>250</b>	<b>0,63</b>	<b>52,43</b>	<b>0,50</b>	<b>239</b>	<b>0,63</b>	<b>44,59</b>	<b>0,43</b>	<b>7,85</b>	<b>A</b>
<b>Σύνολα (I+II+III)</b>	<b>39.383</b>	<b>100,00</b>	<b>10.394,29</b>	<b>100,00</b>	<b>37.803</b>	<b>100,00</b>	<b>10.394,29</b>	<b>100,00</b>		

**Σημείωση:**

Για τον υπολογισμό των μεγεθών του πίνακα δεν λαμβάνονται υπόψη οι συναλλαγές τυχόν δικαιωμάτων που έχουν προκύψει από τις αξίες.

**1.3.3 Ανάλυση Συναλλαγών στο Χ.Α. βάσει Κατηγορίας Επενδυτών για την Κατηγορία Αξιών Μεσαίας & Μικρής Κεφαλαιοποίησης**

Μεσαία & Μικρή Κεφ. (01/05/2008-31/05/2008)	Αγορές				Πωλήσεις				Διαφορά (εκατ. €)
	Ενεργές Μεριδες		Αξία Συναλλαγών		Ενεργές Μεριδες		Αξία Συναλλαγών		
Κατηγορίες Επενδυτών	πλήθος	%	(εκατ. €)	%	πλήθος	%	(εκατ. €)	%	
<b>I. Ημεδαποί Επενδυτές</b>	<b>9.556</b>	<b>96,65</b>	<b>135,08</b>	<b>75,43</b>	<b>11.880</b>	<b>97,31</b>	<b>163,70</b>	<b>91,41</b>	<b>-28,62</b> Π
<b>Ιδιώτες Ημεδαποί</b>	<b>9.430</b>	<b>95,38</b>	<b>110,38</b>	<b>61,64</b>	<b>11.727</b>	<b>96,06</b>	<b>134,19</b>	<b>74,93</b>	<b>-23,81</b> Π
<b>Ιδιωτικές Χρηματοοικονομικές</b>	<b>79</b>	<b>0,80</b>	<b>19,41</b>	<b>10,84</b>	<b>104</b>	<b>0,85</b>	<b>22,90</b>	<b>12,79</b>	<b>-3,49</b> Π
Ασφ. Εταιρ. & Συνταξοδ. Κεφάλαια	4	0,04	0,09	0,05	7	0,06	2,15	1,20	-2,06 Π
Εταιρείες Επενδύσεων	2	0,02	0,22	0,12	3	0,02	1,28	0,72	-1,06 Π
Αμοιβαία Κεφάλαια	24	0,24	5,77	3,22	37	0,30	10,46	5,84	-4,69 Π
Χρηματοπιστωτικά Ιδρύματα	40	0,40	13,24	7,39	43	0,35	8,89	4,97	4,35 Α
Λοιπά Ιδιωτικών Χρηματοοικονομικών	9	0,09	0,09	0,05	14	0,11	0,12	0,07	-0,03 Π
<b>Ιδιωτικές μη Χρηματοοικονομικές</b>	<b>47</b>	<b>0,48</b>	<b>5,28</b>	<b>2,95</b>	<b>45</b>	<b>0,37</b>	<b>1,83</b>	<b>1,02</b>	<b>3,46</b> Α
Εταιρείες (ΑΕ, ΕΠΕ, ΟΕ, κλπ)	43	0,43	5,15	2,87	42	0,34	1,58	0,88	3,57 Α
Λοιπά Ιδιωτικών μη Χρηματοοικονομικών	4	0,04	0,14	0,08	3	0,02	0,24	0,14	-0,11 Π
<b>Δημόσιος Τομέας</b>	<b>0</b>	<b>0,00</b>	<b>0,00</b>	<b>0,00</b>	<b>4</b>	<b>0,03</b>	<b>4,78</b>	<b>2,67</b>	<b>-4,78</b> Π
<b>Λοιποί Ημεδαποί Επενδυτές</b>	<b>0</b>	<b>0,00</b>	<b>0,00</b>	<b>0,00</b>	<b>0</b>	<b>0,00</b>	<b>0,00</b>	<b>0,00</b>	<b>0,00</b> -
<b>II. Αλλοδαποί Επενδυτές</b>	<b>282</b>	<b>2,85</b>	<b>43,10</b>	<b>24,07</b>	<b>274</b>	<b>2,24</b>	<b>14,87</b>	<b>8,30</b>	<b>28,23</b> Α
Ιδιώτες - Αλλοδαποί	109	1,10	1,14	0,64	151	1,24	1,83	1,02	-0,68 Π
Νομικά Πρόσωπα	29	0,29	2,89	1,61	32	0,26	1,77	0,99	1,12 Α
Θεσμικοί Επενδυτές	139	1,41	38,64	21,58	84	0,69	10,60	5,92	28,04 Α
Λοιπά Νομικά Πρόσωπα	5	0,05	0,42	0,24	7	0,06	0,67	0,37	-0,25 Π
Λοιποί Αλλοδαποί Επενδυτές	0	0,00	0,00	0,00	0	0,00	0,00	0,00	0,00 -
<b>III. Λοιποί Επενδυτές</b>	<b>49</b>	<b>0,50</b>	<b>0,91</b>	<b>0,51</b>	<b>54</b>	<b>0,44</b>	<b>0,52</b>	<b>0,29</b>	<b>0,39</b> Α
<b>Σύνολα (I+II+III)</b>	<b>9.887</b>	<b>100,00</b>	<b>179,08</b>	<b>100,00</b>	<b>12.208</b>	<b>100,00</b>	<b>179,08</b>	<b>100,00</b>	

**Σημείωση:**

Για τον υπολογισμό των μεγεθών του πίνακα δεν λαμβάνονται υπόψη οι συναλλαγές τυχόν δικαιωμάτων που έχουν προκύψει από τις αξίες.

**1.3.4 Ανάλυση Συναλλαγών στο Χ.Α. βάσει Κατηγορίας Επενδυτών για τον Δείκτη FTSE / Athex 20**

FTSE/Athex 20 (01/05/2008-31/05/2008)	Αγορές				Πωλήσεις				Διαφορά (εκατ. €)	Διαφορά (2008) (εκατ. €)
	Ενεργές Μεριδες		Αξία Συναλλαγών		Ενεργές Μεριδες		Αξία Συναλλαγών			
Κατηγορίες Επενδυτών	πλήθος	%	(εκατ. €)	%	πλήθος	%	(εκατ. €)	%		
<b>I. Ημεδαποί Επενδυτές</b>	<b>28.507</b>	<b>89,16</b>	<b>2.145,48</b>	<b>25,00</b>	<b>26.083</b>	<b>88,68</b>	<b>2.031,31</b>	<b>23,67</b>	<b>114,17</b> Α	<b>552,16</b> Α
<b>Ιδιώτες Ημεδαποί</b>	<b>28.221</b>	<b>88,27</b>	<b>984,33</b>	<b>11,47</b>	<b>25.774</b>	<b>87,63</b>	<b>1.013,31</b>	<b>11,81</b>	<b>-28,97</b> Π	<b>540,68</b> Α
<b>Ιδιωτικές Χρηματοοικονομικές</b>	<b>197</b>	<b>0,62</b>	<b>965,57</b>	<b>11,25</b>	<b>220</b>	<b>0,75</b>	<b>911,13</b>	<b>10,62</b>	<b>54,44</b> Α	<b>571,13</b> Α
Ασφ. Εταιρ. & Συνταξοδ. Κεφάλαια	14	0,04	20,53	0,24	21	0,07	23,45	0,27	-2,92 Π	-
Εταιρείες Επενδύσεων	4	0,01	1,97	0,02	6	0,02	6,73	0,08	-4,76 Π	-
Αμοιβαία Κεφάλαια	94	0,29	124,77	1,45	101	0,34	152,21	1,77	-27,44 Π	-
Χρηματοπιστωτικά Ιδρύματα	68	0,21	816,59	9,52	74	0,25	725,11	8,45	91,48 Α	-
Λοιπά Ιδιωτικών Χρηματοοικονομικών	17	0,05	1,71	0,02	18	0,06	3,64	0,04	-1,92 Π	-
<b>Ιδιωτικές μη Χρηματοοικονομικές</b>	<b>82</b>	<b>0,26</b>	<b>178,62</b>	<b>2,08</b>	<b>80</b>	<b>0,27</b>	<b>94,91</b>	<b>1,11</b>	<b>83,71</b> Α	<b>-567,11</b> Π
Εταιρείες (ΑΕ, ΕΠΕ, ΟΕ, κλπ)	75	0,23	172,99	2,02	71	0,24	76,50	0,89	96,49 Α	-
Λοιπά Ιδιωτικών μη Χρηματοοικονομικών	7	0,02	5,63	0,07	9	0,03	18,41	0,21	-12,78 Π	-
<b>Δημόσιος Τομέας</b>	<b>7</b>	<b>0,02</b>	<b>16,96</b>	<b>0,20</b>	<b>9</b>	<b>0,03</b>	<b>11,96</b>	<b>0,14</b>	<b>5,00</b> Α	<b>7,45</b> Α
<b>Λοιποί Ημεδαποί Επενδυτές</b>	<b>0</b>	<b>0,00</b>	<b>0,00</b>	<b>0,00</b>	<b>0</b>	<b>0,00</b>	<b>0,00</b>	<b>0,00</b>	<b>0,00</b> -	<b>0,00</b> -
<b>II. Αλλοδαποί Επενδυτές</b>	<b>3.240</b>	<b>10,13</b>	<b>6.385,82</b>	<b>74,42</b>	<b>3.136</b>	<b>10,66</b>	<b>6.509,77</b>	<b>75,86</b>	<b>-123,95</b> Π	<b>-871,26</b> Π
Ιδιώτες - Αλλοδαποί	828	2,59	78,91	0,92	771	2,62	78,49	0,91	0,41 Α	-
Νομικά Πρόσωπα	243	0,76	2.937,01	34,23	258	0,88	288,58	3,36	2.648,43 Α	-
Θεσμικοί Επενδυτές	2.115	6,62	3.300,21	38,46	2.060	7,00	6.037,95	70,37	-2.737,75 Π	-
Λοιπά Νομικά Πρόσωπα	54	0,17	69,70	0,81	47	0,16	104,74	1,22	-35,05 Π	-
Λοιποί Αλλοδαποί Επενδυτές	0	0,00	0,00	0,00	0	0,00	0,00	0,00	0,00 -	-
<b>III. Λοιποί Επενδυτές</b>	<b>225</b>	<b>0,70</b>	<b>49,51</b>	<b>0,58</b>	<b>193</b>	<b>0,66</b>	<b>39,74</b>	<b>0,46</b>	<b>9,78</b> Α	<b>319,10</b> Α
<b>Σύνολα (I+II+III)</b>	<b>31.972</b>	<b>100,00</b>	<b>8.580,82</b>	<b>100,00</b>	<b>29.412</b>	<b>100,00</b>	<b>8.580,82</b>	<b>100,00</b>		

## 1.3.5 Ανάλυση Συναλλαγών στο Χ.Α. βάσει Κατηγορίας Επενδυτών για τον Δείκτη FTSE / Athex Mid 40

FTSE/Athex Mid 40 (01/05/2008-31/05/2008)	Αγορές				Πωλήσεις				Διαφορά (εκατ. €)	Διαφορά (2008) (εκατ. €)		
	Ενεργές Μεριδες		Αξία Συναλλαγών		Ενεργές Μεριδες		Αξία Συναλλαγών					
Κατηγορίες Επενδυτών	πλήθος	%	(εκατ. €)	%	πλήθος	%	(εκατ. €)	%				
<b>I. Ημεδαποί Επενδυτές</b>	<b>12.759</b>	<b>92,87</b>	<b>975,36</b>	<b>57,11</b>	<b>13.011</b>	<b>91,58</b>	<b>740,45</b>	<b>43,35</b>	<b>234,91</b>	<b>A</b>	<b>264,58</b>	<b>A</b>
<b>Ιδιώτες Ημεδαποί</b>	<b>12.560</b>	<b>91,42</b>	<b>229,74</b>	<b>13,45</b>	<b>12.809</b>	<b>90,15</b>	<b>641,05</b>	<b>37,53</b>	<b>-411,31</b>	<b>Π</b>	<b>-429,86</b>	<b>Π</b>
<b>Ιδιωτικές Χρηματοοικονομικές</b>	<b>144</b>	<b>1,05</b>	<b>95,72</b>	<b>5,60</b>	<b>155</b>	<b>1,09</b>	<b>90,68</b>	<b>5,31</b>	<b>5,04</b>	<b>A</b>	<b>-22,78</b>	<b>Π</b>
Ασφ. Εταιρ. & Συν ταξοδοτ. Κεφάλαια	10	0,07	2,07	0,12	12	0,08	1,22	0,07	0,85	A	-	-
Εταιρείες Επενδύσεων	3	0,02	0,66	0,04	5	0,04	2,84	0,17	-2,18	Π	-	-
Αμοιβαία Κεφάλαια	59	0,43	49,99	2,93	65	0,46	42,60	2,49	7,39	A	-	-
Χρηματοπιστωτικά Ιδρύματα	58	0,42	42,49	2,49	58	0,41	43,53	2,55	-1,04	Π	-	-
Λοιπά Ιδιωτικών Χρηματοοικονομικών	14	0,10	0,51	0,03	15	0,11	0,49	0,03	0,01	A	-	-
<b>Ιδιωτικές μη Χρηματοοικονομικές</b>	<b>52</b>	<b>0,38</b>	<b>647,92</b>	<b>37,93</b>	<b>43</b>	<b>0,30</b>	<b>7,27</b>	<b>0,43</b>	<b>640,65</b>	<b>A</b>	<b>712,59</b>	<b>A</b>
Εταιρείες (ΑΕ, ΕΠΕ, ΟΕ, κλπ)	50	0,36	646,66	37,86	39	0,27	6,89	0,40	639,77	A	-	-
Λοιπά Ιδιωτικών μη Χρηματοοικονομικών	2	0,01	1,26	0,07	4	0,03	0,38	0,02	0,88	A	-	-
<b>Δημόσιος Τομέας</b>	<b>3</b>	<b>0,02</b>	<b>1,98</b>	<b>0,12</b>	<b>4</b>	<b>0,03</b>	<b>1,45</b>	<b>0,08</b>	<b>0,53</b>	<b>A</b>	<b>4,63</b>	<b>A</b>
<b>Λοιποί Ημεδαποί Επενδυτές</b>	<b>0</b>	<b>0,00</b>	<b>0,00</b>	<b>0,00</b>	<b>0</b>	<b>0,00</b>	<b>0,00</b>	<b>0,00</b>	<b>0,00</b>	<b>-</b>	<b>0,00</b>	<b>-</b>
<b>II. Αλλοδαποί Επενδυτές</b>	<b>915</b>	<b>6,66</b>	<b>730,32</b>	<b>42,76</b>	<b>1.121</b>	<b>7,89</b>	<b>963,06</b>	<b>56,38</b>	<b>-232,74</b>	<b>Π</b>	<b>-275,71</b>	<b>Π</b>
Ιδιώτες - Αλλοδαποί	234	1,70	6,42	0,38	193	1,36	5,78	0,34	0,64	A	-	-
Νομικά Πρόσωπα	65	0,47	36,40	2,13	89	0,63	37,72	2,21	-1,32	Π	-	-
Θεσμικοί Επενδυτές	594	4,32	668,69	39,15	817	5,75	895,48	52,43	-226,78	Π	-	-
Λοιπά Νομικά Πρόσωπα	22	0,16	18,80	1,10	22	0,15	24,08	1,41	-5,28	Π	-	-
Λοιποί Αλλοδαποί Επενδυτές	0	0,00	0,00	0,00	0	0,00	0,00	0,00	0,00	-	-	-
<b>III. Λοιποί Επενδυτές</b>	<b>65</b>	<b>0,47</b>	<b>2,33</b>	<b>0,14</b>	<b>76</b>	<b>0,53</b>	<b>4,50</b>	<b>0,26</b>	<b>-2,17</b>	<b>Π</b>	<b>11,13</b>	<b>A</b>
<b>Σύνολα (I+II+III)</b>	<b>13.739</b>	<b>100,00</b>	<b>1.708,00</b>	<b>100,00</b>	<b>14.208</b>	<b>100,00</b>	<b>1.708,00</b>	<b>100,00</b>				

## 1.3.6 Ανάλυση Συναλλαγών στο Χ.Α. βάσει Κατηγορίας Επενδυτών για τον Δείκτη FTSE / Athex Small Cap 80

FTSE/Athex SmallCap 80 (01/05/2008-31/05/2008)	Αγορές				Πωλήσεις				Διαφορά (εκατ. €)	Διαφορά (2008) (εκατ. €)		
	Ενεργές Μεριδες		Αξία Συναλλαγών		Ενεργές Μεριδες		Αξία Συναλλαγών					
Κατηγορίες Επενδυτών	πλήθος	%	(εκατ. €)	%	πλήθος	%	(εκατ. €)	%				
<b>I. Ημεδαποί Επενδυτές</b>	<b>7.468</b>	<b>97,14</b>	<b>96,70</b>	<b>72,32</b>	<b>9.405</b>	<b>97,29</b>	<b>120,26</b>	<b>89,94</b>	<b>-23,56</b>	<b>Π</b>	<b>-110,57</b>	<b>Π</b>
<b>Ιδιώτες Ημεδαποί</b>	<b>7.365</b>	<b>95,80</b>	<b>81,60</b>	<b>61,02</b>	<b>9.271</b>	<b>95,90</b>	<b>103,90</b>	<b>77,70</b>	<b>-22,30</b>	<b>Π</b>	<b>-100,92</b>	<b>Π</b>
<b>Ιδιωτικές Χρηματοοικονομικές</b>	<b>66</b>	<b>0,86</b>	<b>10,33</b>	<b>7,72</b>	<b>92</b>	<b>0,95</b>	<b>14,66</b>	<b>10,97</b>	<b>-4,34</b>	<b>Π</b>	<b>-20,38</b>	<b>Π</b>
Ασφ. Εταιρ. & Συν ταξοδοτ. Κεφάλαια	4	0,05	0,09	0,07	5	0,05	2,14	1,60	-2,05	Π	-	-
Εταιρείες Επενδύσεων	1	0,01	0,12	0,09	3	0,03	1,28	0,96	-1,17	Π	-	-
Αμοιβαία Κεφάλαια	20	0,26	2,87	2,15	33	0,34	6,85	5,12	-3,98	Π	-	-
Χρηματοπιστωτικά Ιδρύματα	32	0,42	7,15	5,35	40	0,41	4,28	3,20	2,87	A	-	-
Λοιπά Ιδιωτικών Χρηματοοικονομικών	9	0,12	0,09	0,07	11	0,11	0,11	0,08	-0,01	Π	-	-
<b>Ιδιωτικές μη Χρηματοοικονομικές</b>	<b>37</b>	<b>0,48</b>	<b>4,78</b>	<b>3,57</b>	<b>39</b>	<b>0,40</b>	<b>1,67</b>	<b>1,25</b>	<b>3,10</b>	<b>A</b>	<b>10,83</b>	<b>A</b>
Εταιρείες (ΑΕ, ΕΠΕ, ΟΕ, κλπ)	34	0,44	4,71	3,52	36	0,37	1,43	1,07	3,28	A	-	-
Λοιπά Ιδιωτικών μη Χρηματοοικονομικών	3	0,04	0,06	0,05	3	0,03	0,24	0,18	-0,18	Π	-	-
<b>Δημόσιος Τομέας</b>	<b>0</b>	<b>0,00</b>	<b>0,00</b>	<b>0,00</b>	<b>3</b>	<b>0,03</b>	<b>0,03</b>	<b>0,02</b>	<b>-0,03</b>	<b>Π</b>	<b>-0,10</b>	<b>Π</b>
<b>Λοιποί Ημεδαποί Επενδυτές</b>	<b>0</b>	<b>0,00</b>	<b>0,00</b>	<b>0,00</b>	<b>0</b>	<b>0,00</b>	<b>0,00</b>	<b>0,00</b>	<b>0,00</b>	<b>-</b>	<b>0,00</b>	<b>-</b>
<b>II. Αλλοδαποί Επενδυτές</b>	<b>191</b>	<b>2,48</b>	<b>36,44</b>	<b>27,25</b>	<b>224</b>	<b>2,32</b>	<b>13,10</b>	<b>9,80</b>	<b>23,34</b>	<b>A</b>	<b>110,68</b>	<b>A</b>
Ιδιώτες - Αλλοδαποί	83	1,08	0,82	0,61	124	1,28	1,50	1,12	-0,69	Π	-	-
Νομικά Πρόσωπα	21	0,27	2,14	1,60	29	0,30	1,73	1,29	0,42	A	-	-
Θεσμικοί Επενδυτές	86	1,12	33,24	24,86	65	0,67	9,32	6,97	23,93	A	-	-
Λοιπά Νομικά Πρόσωπα	1	0,01	0,24	0,18	6	0,06	0,56	0,42	-0,31	Π	-	-
Λοιποί Αλλοδαποί Επενδυτές	0	0,00	0,00	0,00	0	0,00	0,00	0,00	0,00	-	-	-
<b>III. Λοιποί Επενδυτές</b>	<b>29</b>	<b>0,38</b>	<b>0,58</b>	<b>0,43</b>	<b>38</b>	<b>0,39</b>	<b>0,35</b>	<b>0,26</b>	<b>0,22</b>	<b>A</b>	<b>-0,11</b>	<b>Π</b>
<b>Σύνολα (I+II+III)</b>	<b>7.688</b>	<b>100,00</b>	<b>133,72</b>	<b>100,00</b>	<b>9.667</b>	<b>100,00</b>	<b>133,72</b>	<b>100,00</b>				

## 1.3.7 Ανάλυση Συναλλαγών στο Χ.Α. βάσει Κατηγορίας Επενδυτών για τον Δείκτη FTSE / Athex 140

FTSE/Athex 140 (01/05/2008-31/05/2008)	Αγορές				Πωλήσεις				Διαφορά (εκατ. €)	Διαφορά (2008) (εκατ. €)		
	Ενεργές Μερίδες		Αξία Συναλλαγών		Ενεργές Μερίδες		Αξία Συναλλαγών					
Κατηγορίες Επενδυτών	πλήθος	%	(εκατ. €)	%	πλήθος	%	(εκατ. €)	%	(εκατ. €)			
<b>I. Ημεδαποί Επενδυτές</b>	<b>37.524</b>	<b>90,39</b>	<b>3.289,87</b>	<b>31,28</b>	<b>36.796</b>	<b>90,39</b>	<b>2.974,41</b>	<b>28,28</b>	<b>315,46</b>	<b>A</b>	<b>668,00</b>	<b>A</b>
<b>Ιδιώτες Ημεδαποί</b>	<b>37.154</b>	<b>89,50</b>	<b>1.337,42</b>	<b>12,72</b>	<b>36.417</b>	<b>89,46</b>	<b>1.801,81</b>	<b>17,13</b>	<b>-464,39</b>	<b>Π</b>	<b>-25,29</b>	<b>Π</b>
<b>Ιδιωτικές Χρηματοοικονομικές</b>	<b>227</b>	<b>0,55</b>	<b>1.088,76</b>	<b>10,35</b>	<b>254</b>	<b>0,62</b>	<b>1.033,19</b>	<b>9,82</b>	<b>55,57</b>	<b>A</b>	<b>521,36</b>	<b>A</b>
Ασφ. Εταιρ. & Συνταξοδοτ. Κεφάλαια	16	0,04	33,08	0,31	22	0,05	26,95	0,26	6,13	A	-	-
Εταιρείες Επενδύσεων	6	0,01	2,81	0,03	7	0,02	11,18	0,11	-8,38	Π	-	-
Αμοιβαία Κεφάλαια	100	0,24	180,75	1,72	109	0,27	214,30	2,04	-33,55	Π	-	-
Χρηματοπιστωτικά Ιδρύματα	80	0,19	868,81	8,26	90	0,22	776,49	7,38	92,31	A	-	-
Λοιπά Ιδιωτικών Χρηματοοικονομικών	25	0,06	3,32	0,03	26	0,06	4,27	0,04	-0,94	Π	-	-
<b>Ιδιωτικές μη Χρηματοοικονομικές</b>	<b>136</b>	<b>0,33</b>	<b>844,76</b>	<b>8,03</b>	<b>115</b>	<b>0,28</b>	<b>125,97</b>	<b>1,20</b>	<b>718,79</b>	<b>A</b>	<b>159,95</b>	<b>A</b>
Εταιρείες (ΑΕ, ΕΠΕ, ΟΕ, κλπ)	125	0,30	837,79	7,97	103	0,25	106,94	1,02	730,85	A	-	-
Λοιπά Ιδιωτικών μη Χρηματοοικονομικών	11	0,03	6,97	0,07	12	0,03	19,03	0,18	-12,06	Π	-	-
<b>Δημόσιος Τομέας</b>	<b>7</b>	<b>0,02</b>	<b>18,93</b>	<b>0,18</b>	<b>10</b>	<b>0,02</b>	<b>13,44</b>	<b>0,13</b>	<b>5,49</b>	<b>A</b>	<b>11,98</b>	<b>A</b>
<b>Λοιποί Ημεδαποί Επενδυτές</b>	<b>0</b>	<b>0,00</b>	<b>0,00</b>	<b>0,00</b>	<b>0</b>	<b>0,00</b>	<b>0,00</b>	<b>0,00</b>	<b>0,00</b>	<b>-</b>	<b>0,00</b>	<b>-</b>
<b>II. Αλλοδαποί Επενδυτές</b>	<b>3.732</b>	<b>8,99</b>	<b>7.174,17</b>	<b>68,22</b>	<b>3.671</b>	<b>9,02</b>	<b>7.497,71</b>	<b>71,29</b>	<b>-323,55</b>	<b>Π</b>	<b>-998,09</b>	<b>Π</b>
Ιδιώτες - Αλλοδαποί	990	2,38	88,30	0,84	921	2,26	87,25	0,83	1,05	A	-	-
Νομικά Πρόσωπα	283	0,68	2.984,20	28,38	304	0,75	328,28	3,12	2.655,92	A	-	-
Θεσμικοί Επενδυτές	2.390	5,76	4.012,74	38,16	2.388	5,87	6.952,73	66,11	-2.939,99	Π	-	-
Λοιπά Νομικά Πρόσωπα	69	0,17	88,92	0,85	58	0,14	129,45	1,23	-40,53	Π	-	-
Λοιποί Αλλοδαποί Επενδυτές	0	0,00	0,00	0,00	0	0,00	0,00	0,00	0,00	-	-	-
<b>III. Λοιποί Επενδυτές</b>	<b>258</b>	<b>0,62</b>	<b>52,89</b>	<b>0,50</b>	<b>241</b>	<b>0,59</b>	<b>44,81</b>	<b>0,43</b>	<b>8,09</b>	<b>A</b>	<b>330,09</b>	<b>A</b>
<b>Σύνολα (I+II+III)</b>	<b>41.514</b>	<b>100,00</b>	<b>10.516,93</b>	<b>100,00</b>	<b>40.708</b>	<b>100,00</b>	<b>10.516,93</b>	<b>100,00</b>				

**1.3.8 Ανάλυση Συναλλαγών στο Χ.Α. βάσει Γεωγραφικής Κατανομής στην Ελληνική Επικράτεια**

Έλληνες επενδυτές (01/05/2008-31/05/2008)	Αγορές				Πωλήσεις				Διαφορά (εκατ. €)
	Ενεργές Μεριδές		Αξία Συναλλαγών		Ενεργές Μεριδές		Αξία Συναλλαγών		
Περιφέρειες	πλήθος	%	(εκατ. €)	%	πλήθος	%	(εκατ. €)	%	
Αττική	22.328	56,40	2.859,69	84,94	22.161	56,10	2.521,76	82,64	337,93 Α
Κεντρική Μακεδονία	4.822	12,18	165,87	4,93	4.919	12,45	173,75	5,69	-7,88 Π
Δυτική Ελλάδα	1.483	3,75	51,07	1,52	1.526	3,86	57,74	1,89	-6,67 Π
Κρήτη	1.658	4,19	48,92	1,45	1.693	4,29	51,10	1,67	-2,18 Π
Θεσσαλία	1.821	4,60	48,26	1,43	1.806	4,57	48,25	1,58	0,01 Α
Πελοπόννησος	1.776	4,49	44,22	1,31	1.755	4,44	42,97	1,41	1,25 Α
Αν. Μακεδονία - Θράκη	1.330	3,36	26,84	0,80	1.292	3,27	28,55	0,94	-1,70 Π
Στερεά Ελλάδα	945	2,39	20,21	0,60	912	2,31	19,00	0,62	1,22 Α
Ήπειρος	771	1,95	19,08	0,57	789	2,00	19,68	0,64	-0,60 Π
Ιόνια Νησιά	433	1,09	16,94	0,50	444	1,12	21,38	0,70	-4,44 Π
Δυτική Μακεδονία	674	1,70	15,30	0,45	700	1,77	16,84	0,55	-1,54 Π
Βόρειο Αιγαίο	362	0,91	13,67	0,41	408	1,03	13,21	0,43	0,46 Α
Νότιο Αιγαίο	557	1,41	12,63	0,38	539	1,36	12,48	0,41	0,14 Α
Μη Έγκυροι Τ.Κ.	626	1,58	24,09	0,72	562	1,42	24,72	0,81	-0,63 Π
<b>Σύνολο</b>	<b>39.586</b>	<b>100,00</b>	<b>3.366,79</b>	<b>100,00</b>	<b>39.506</b>	<b>100,00</b>	<b>3.051,42</b>	<b>100,00</b>	<b>315,36 Α</b>

**Σημειώσεις:**

1. Η γεωγραφική ταξινόμηση των Μεριδών βασίστηκε στη κατηγοριοποίηση της Ελληνικής Επικράτειας σε περιφέρειες, σύμφωνα με τα στοιχεία του Υπουργείου Εσωτερικών.
2. Η ταξινόμηση αφορά Μεριδές Επενδυτών όπου έχει δηλωθεί η Ελλάδα ως Χώρα Φορολογικής Κατοικίας και γίνεται με βάση τους ταχυδρομικούς κωδικούς που έχουν καταχωρηθεί στην Μεριδα.
3. Ως έγκυροι Ταχυδρομικοί Κωδικοί (Τ.Κ.), σύμφωνα με την σχετική κωδικοποίηση των Ελληνικών Ταχυδρομείων θεωρούνται οι 5-ψήφιοι Τ.Κ. όπου το 1ο ψηφίο παίρνει τιμές από 1-8 και τα υπόλοιπα 4 ψηφία παίρνουν τιμές από 0-9.
4. Τυχόν διαφορές σε σχέση με άλλους πίνακες είναι μικρές και βρίσκονται στα όρια του στατιστικού λάθους.
5. Οι περιφέρειες εμφανίζονται σε φθίνουσα διάταξη ως προς την Αξία Συναλλαγών.

**1.3.9 Ανάλυση Συναλλαγών στο Χ.Α. βάσει Γεωγραφικής Κατανομής Λοιπών Επενδυτών (αταξινόμητοι)**

Λοιποί επενδυτές (01/05/2008-31/05/2008)	Αγορές				Πωλήσεις				Διαφορά (εκατ. €)
	Ενεργές Μεριδές		Αξία Συναλλαγών		Ενεργές Μεριδές		Αξία Συναλλαγών		
Χώρες	πλήθος	%	(εκατ. €)	%	πλήθος	%	(εκατ. €)	%	
Άλλο	267	-	53,41	-	249	-	45,13	-	8,28 Α

**Σημειώσεις:**

1. Η ταξινόμηση αφορά Μεριδές επενδυτών όπου δεν έχει δηλωθεί Χώρα Φορολογικής κατοικίας.
2. Τα στοιχεία που παρουσιάζονται συμπίπτουν με την κατηγορία **III Λοιποί Επενδυτές** της παραγράφου **1.3.1 Ανάλυση Συναλλαγών στο Χ.Α. βάσει Κατηγορίας Επενδυτών για το σύνολο των Μετοχών** και αναφέρονται για λόγους τάξης.

## 1.3.10 Ανάλυση Συναλλαγών στο Χ.Α. βάσει Γεωγραφικής Κατανομής Αλλοδαπών Επενδυτών

Ξένοι επενδυτές (01/05/2008-31/05/2008)	Αγορές				Πωλήσεις				Διαφορά (εκατ. €)	
	Χώρες	Ενεργές Μεριδές πλήθος	%	Αξία Συναλλαγών (εκατ. €)	%	Ενεργές Μεριδές πλήθος	%	Αξία Συναλλαγών (εκατ. €)		
<b>Σύνολο ΕΕ χωρίς Ελλάδα</b>	<b>2.138</b>	<b>56,32</b>	<b>5.305,60</b>	<b>73,78</b>	<b>2.152</b>	<b>57,54</b>	<b>5.692,93</b>	<b>75,76</b>	<b>-387,34</b>	<b>Π</b>
Γερμανία	158	4,16	2.797,85	38,91	165	4,41	1.789,87	23,82	1.007,98	Α
Ηνωμένο Βασίλειο	346	9,11	1.306,08	18,16	333	8,90	2.548,64	33,92	-1.242,56	Π
Λουξεμβούργο	230	6,06	377,85	5,25	257	6,87	380,14	5,06	-2,29	Π
Γαλλία	167	4,40	191,74	2,67	154	4,12	207,44	2,76	-15,71	Π
Ολλανδία	55	1,45	181,94	2,53	58	1,55	182,65	2,43	-0,71	Π
Κύπρος	913	24,05	134,83	1,88	871	23,29	121,47	1,62	13,37	Α
Ισπανία	21	0,55	82,00	1,14	20	0,53	121,21	1,61	-39,21	Π
Ιταλία	38	1,00	77,04	1,07	54	1,44	103,39	1,38	-26,35	Π
Ιρλανδία	104	2,74	62,80	0,87	126	3,37	78,33	1,04	-15,53	Π
Σουηδία	25	0,66	23,60	0,33	27	0,72	61,10	0,81	-37,51	Π
Βέλγιο	24	0,63	31,73	0,44	29	0,78	35,66	0,47	-3,92	Π
Αυστρία	14	0,37	12,24	0,17	11	0,29	32,45	0,43	-20,22	Π
Δανία	12	0,32	7,77	0,11	19	0,51	16,39	0,22	-8,62	Π
Πορτογαλία	6	0,16	4,41	0,06	7	0,19	7,06	0,09	-2,65	Π
Φινλανδία	10	0,26	4,22	0,06	9	0,24	6,12	0,08	-1,91	Π
Τσεχία	1	0,03	6,11	0,08	0	0,00	0,00	0,00	6,11	Α
Πολωνία	4	0,11	2,29	0,03	4	0,11	0,89	0,01	1,40	Α
Σλοβενία	4	0,11	1,08	0,02	1	0,03	0,01	0,00	1,07	Α
Ρουμανία	1	0,03	0,01	0,00	4	0,11	0,11	0,00	-0,10	Π
Μάλτα	2	0,05	0,02	0,00	0	0,00	0,00	0,00	0,02	Α
Βουλγαρία	3	0,08	0,00	0,00	3	0,08	0,01	0,00	0,00	Π
<b>Χώρες εκτός ΕΕ</b>	<b>1.658</b>	<b>43,68</b>	<b>1.885,14</b>	<b>26,22</b>	<b>1.588</b>	<b>42,46</b>	<b>1.821,46</b>	<b>24,24</b>	<b>63,69</b>	<b>Α</b>
Η.Π.Α.	806	21,23	860,07	11,96	778	20,80	959,04	12,76	-98,97	Π
Καϊμάν Νησιά	105	2,77	198,36	2,76	94	2,51	282,52	3,76	-84,16	Π
Νησιά Βερμούδες	19	0,50	216,31	3,01	19	0,51	53,91	0,72	162,41	Α
Ελβετία	49	1,29	114,47	1,59	44	1,18	138,60	1,84	-24,13	Π
Ιαπωνία	203	5,35	80,20	1,12	219	5,86	80,48	1,07	-0,27	Π
Σαουδική Αραβία	8	0,21	73,55	1,02	7	0,19	59,66	0,79	13,89	Α
Νορβηγία	11	0,29	71,30	0,99	10	0,27	30,66	0,41	40,64	Α
Κατάρ	132	3,48	57,46	0,80	102	2,73	43,75	0,58	13,71	Α
Ηνωμένα Αραβικά Εμιράτα	5	0,13	43,59	0,61	6	0,16	50,64	0,67	-7,05	Π
Σιγκαπούρη	7	0,18	48,95	0,68	12	0,32	18,41	0,24	30,54	Α
Κουβέιτ	5	0,13	20,46	0,28	4	0,11	24,56	0,33	-4,10	Π
Αυστραλία	63	1,66	30,27	0,42	61	1,63	14,47	0,19	15,81	Α
Παρθένες Νησιά Αγγλίας	16	0,42	10,82	0,15	24	0,64	27,96	0,37	-17,14	Π
Λιβερία	29	0,76	12,61	0,18	32	0,86	11,61	0,15	1,00	Α
Μονακό	2	0,05	13,98	0,19	2	0,05	0,51	0,01	13,47	Α
Νότιος Κορέα	22	0,58	7,05	0,10	22	0,59	4,55	0,06	2,50	Α
Marshall Islands	10	0,26	4,59	0,06	9	0,24	2,02	0,03	2,56	Α
Παναμάς	12	0,32	3,32	0,05	14	0,37	2,61	0,03	0,70	Α
Λοιπές Χώρες	154	4,06	17,78	0,25	129	3,45	15,50	0,21	2,28	Α
<b>Σύνολο</b>	<b>3.796</b>	<b>100,00</b>	<b>7.190,74</b>	<b>100,00</b>	<b>3.740</b>	<b>100,00</b>	<b>7.514,39</b>	<b>100,00</b>	<b>-323,65</b>	<b>Π</b>

**Σημειώσεις:**

1. Η ταξινόμηση αφορά Μεριδές επενδυτών όπου έχει δηλωθεί άλλη Χώρα Φορολογική κατοικίας πέραν της Ελλάδας.
2. Η ταξινόμηση έχει γίνει βάσει των κωδικών χωρών που συμπεριλαμβάνονται στο πρότυπο ISO 3166-1:1997.
3. Οι χώρες εκτός Ευρωπαϊκής Ένωσης επιλέχθηκαν γιατί παρουσιάζουν Αξία Συναλλαγών άνω των € 10 εκατομμυρίων.
4. Οι χώρες εμφανίζονται σε φθίνουσα διάταξη ως προς την Αξία Συναλλαγών.

## 2 Συμμετοχή Επενδυτών στο Χ.Α.

### 2.1 Συμμετοχή Επενδυτών σε Μετοχές – Στοιχεία Μηνός Μαΐου 2008

#### 2.1.1 Συμμετοχή Επενδυτών στο Σύνολο Εισηγμένων και τις Βασικές Κατηγορίες Αγοράς Αξιών

Κεφαλαιοποίηση (Στοιχεία: 31/05/2008)	Σύνολο Εισηγμένων				Μεγάλη Κεφαλαιοποίηση				Μεσαία & Μικρή Κεφαλαιοποίηση			
	Μερίδ. με υπόλ.		Κεφαλαιοποίηση		Μερίδ. με υπόλ.		Κεφαλαιοποίηση		Μερίδ. με υπόλ.		Κεφαλαιοποίηση	
Κατηγορίες Επενδυτών	πλήθος	%	(εκατ. €)	%	πλήθος	%	(εκατ. €)	%	πλήθος	%	(εκατ. €)	%
<b>I. Ημεδαποί Επενδυτές</b>	<b>930.333</b>	<b>97,58</b>	<b>70.060,12</b>	<b>45,66</b>	<b>776.263</b>	<b>97,47</b>	<b>56.771,22</b>	<b>42,78</b>	<b>341.339</b>	<b>98,48</b>	<b>8.549,64</b>	<b>71,03</b>
<b>Ιδιώτες Ημεδαποί</b>	<b>926.901</b>	<b>97,22</b>	<b>31.695,88</b>	<b>20,66</b>	<b>773.556</b>	<b>97,13</b>	<b>25.430,15</b>	<b>19,16</b>	<b>339.821</b>	<b>98,04</b>	<b>5.053,41</b>	<b>41,98</b>
<b>Ιδιωτικές Χρηματοοικονομικές</b>	<b>535</b>	<b>0,06</b>	<b>9.177,83</b>	<b>5,98</b>	<b>425</b>	<b>0,05</b>	<b>7.560,48</b>	<b>5,70</b>	<b>338</b>	<b>0,10</b>	<b>1.096,43</b>	<b>9,11</b>
Ασφ. Εταιρ. & Συνταξοδοτ. Κεφάλαια	61	0,01	559,28	0,36	53	0,01	484,99	0,37	39	0,01	64,90	0,54
Εταιρείες Επενδύσεων	10	0,00	169,97	0,11	9	0,00	132,37	0,10	9	0,00	27,99	0,23
Αμοιβαία Κεφάλαια	154	0,02	3.617,34	2,36	143	0,02	3.296,82	2,48	97	0,03	204,83	1,70
Χρηματοπιστωτικά Ιδρύματα	133	0,01	4.120,73	2,69	109	0,01	2.951,34	2,22	89	0,03	786,73	6,54
Λοιπά Ιδιωτικών Χρηματοοικονομικών	177	0,02	710,51	0,46	111	0,01	694,96	0,52	104	0,03	11,97	0,10
<b>Ιδιωτικές μη Χρηματοοικονομικές</b>	<b>2.259</b>	<b>0,24</b>	<b>9.368,81</b>	<b>6,11</b>	<b>1.708</b>	<b>0,21</b>	<b>5.414,99</b>	<b>4,08</b>	<b>913</b>	<b>0,26</b>	<b>962,07</b>	<b>7,99</b>
Εταιρείες (ΑΕ, ΕΠΕ, ΟΕ, κλπ)	1.531	0,16	7.898,60	5,15	1.099	0,14	4.083,65	3,08	638	0,18	848,45	7,05
Λοιπά Ιδιωτικών μη Χρηματοοικονομικών	728	0,08	1.470,21	0,96	609	0,08	1.331,34	1,00	275	0,08	113,63	0,94
<b>Δημόσιος Τομέας</b>	<b>637</b>	<b>0,07</b>	<b>19.817,56</b>	<b>12,92</b>	<b>574</b>	<b>0,07</b>	<b>18.365,61</b>	<b>13,84</b>	<b>266</b>	<b>0,08</b>	<b>1.437,69</b>	<b>11,94</b>
<b>Λοιποί Ημεδαποί Επενδυτές</b>	<b>1</b>	<b>0,00</b>	<b>0,04</b>	<b>0,00</b>	<b>0</b>	<b>0,00</b>	<b>0,00</b>	<b>0,00</b>	<b>1</b>	<b>0,00</b>	<b>0,04</b>	<b>0,00</b>
<b>II. Αλλοδαποί Επενδυτές</b>	<b>18.886</b>	<b>1,98</b>	<b>82.040,62</b>	<b>53,47</b>	<b>16.632</b>	<b>2,09</b>	<b>74.679,01</b>	<b>56,27</b>	<b>4.073</b>	<b>1,18</b>	<b>3.435,85</b>	<b>28,54</b>
<b>Ιδιώτες - Αλλοδαποί</b>	<b>11.190</b>	<b>1,17</b>	<b>728,49</b>	<b>0,47</b>	<b>9.265</b>	<b>1,16</b>	<b>691,79</b>	<b>0,52</b>	<b>3.229</b>	<b>0,93</b>	<b>28,28</b>	<b>0,23</b>
Νομικά Πρόσωπα	1.178	0,12	16.417,81	10,70	1.017	0,13	14.564,44	10,97	231	0,07	328,04	2,73
Θεσμικοί Επενδυτές	6.280	0,66	59.542,50	38,81	6.152	0,77	55.207,78	41,60	559	0,16	2.491,46	20,70
Λοιπά Νομικά Πρόσωπα	238	0,02	5.351,83	3,49	198	0,02	4.215,00	3,18	54	0,02	588,08	4,89
Λοιποί Αλλοδαποί Επενδυτές	0	0,00	0,00	0,00	0	0,00	0,00	0,00	0	0,00	0,00	0,00
<b>III. Λοιποί Επενδυτές</b>	<b>4.142</b>	<b>0,43</b>	<b>1.329,48</b>	<b>0,87</b>	<b>3.493</b>	<b>0,44</b>	<b>1.270,02</b>	<b>0,96</b>	<b>1.200</b>	<b>0,35</b>	<b>51,29</b>	<b>0,43</b>
<b>Σύνολα (I+II+III)</b>	<b>953.361</b>	<b>100,00</b>	<b>153.430,22</b>	<b>100,00</b>	<b>796.388</b>	<b>100,00</b>	<b>132.720,24</b>	<b>100,00</b>	<b>346.612</b>	<b>100,00</b>	<b>12.036,79</b>	<b>100,00</b>

### 2.1.2 Συμμετοχή Επενδυτών σε Μετοχές που συνθέτουν τους Δείκτες FTSE / Athex

Κεφαλαιοποίηση (Στοιχεία: 31/05/2008)	FTSE/Athex 20				FTSE/Athex Mid 40				FTSE/Athex SmallCap 80				FTSE/Athex 140			
	Μερίδ. με υπόλ.		Κεφαλαιοποίηση		Μερίδ. με υπόλ.		Κεφαλαιοποίηση		Μερίδ. με υπόλ.		Κεφαλαιοποίηση		Μερίδ. με υπόλ.		Κεφαλαιοποίηση	
Κατηγορίες Επενδυτών	πλήθος	%	(εκατ. €)	%	πλήθος	%	(εκατ. €)	%	πλήθος	%	(εκατ. €)	%	πλήθος	%	(εκατ. €)	%
<b>I. Ημεδαποί Επενδυτές</b>	<b>626.260</b>	<b>97,34</b>	<b>42.582,53</b>	<b>39,38</b>	<b>302.615</b>	<b>97,99</b>	<b>10.946,01</b>	<b>53,32</b>	<b>262.871</b>	<b>98,53</b>	<b>5.668,10</b>	<b>63,87</b>	<b>835.086</b>	<b>97,54</b>	<b>61.533,03</b>	<b>43,82</b>
<b>Ιδιώτες Ημεδαποί</b>	<b>624.069</b>	<b>97,00</b>	<b>18.167,35</b>	<b>16,80</b>	<b>301.592</b>	<b>97,66</b>	<b>5.216,95</b>	<b>25,41</b>	<b>261.841</b>	<b>98,14</b>	<b>3.270,54</b>	<b>36,85</b>	<b>832.062</b>	<b>97,19</b>	<b>28.260,95</b>	<b>20,13</b>
<b>Ιδιωτικές Χρηματοοικονομικές</b>	<b>359</b>	<b>0,06</b>	<b>5.253,37</b>	<b>4,86</b>	<b>280</b>	<b>0,09</b>	<b>1.945,33</b>	<b>9,48</b>	<b>284</b>	<b>0,11</b>	<b>904,41</b>	<b>10,19</b>	<b>467</b>	<b>0,05</b>	<b>8.416,64</b>	<b>5,99</b>
Ασφ. Εταιρ. & Συνταξοδοτ. Κεφάλαια	52	0,01	382,80	0,35	31	0,01	29,86	0,15	36	0,01	37,38	0,42	58	0,01	516,85	0,37
Εταιρείες Επενδύσεων	9	0,00	60,79	0,06	9	0,00	56,28	0,27	8	0,00	17,71	0,20	9	0,00	145,26	0,10
Αμοιβαία Κεφάλαια	132	0,02	2.236,41	2,07	101	0,03	903,86	4,40	86	0,03	175,77	1,98	142	0,02	3.435,70	2,45
Χρηματοπιστωτικά Ιδρύματα	93	0,01	1.909,14	1,77	76	0,02	926,61	4,51	72	0,03	667,38	7,52	117	0,01	3.618,27	2,58
Λοιπά Ιδιωτικών Χρηματοοικονομικών	73	0,01	664,24	0,61	63	0,02	28,73	0,14	82	0,03	6,17	0,07	141	0,02	700,56	0,50
<b>Ιδιωτικές μη Χρηματοοικονομικές</b>	<b>1.337</b>	<b>0,21</b>	<b>2.055,81</b>	<b>1,90</b>	<b>629</b>	<b>0,20</b>	<b>2.711,61</b>	<b>13,21</b>	<b>640</b>	<b>0,24</b>	<b>607,52</b>	<b>6,85</b>	<b>1.968</b>	<b>0,23</b>	<b>5.605,92</b>	<b>3,99</b>
Εταιρείες (ΑΕ, ΕΠΕ, ΟΕ, κλπ)	812	0,13	815,16	0,75	510	0,17	2.622,75	12,78	491	0,18	584,14	6,58	1.302	0,15	4.251,69	3,03
Λοιπά Ιδιωτικών μη Χρηματοοικονομικών	525	0,08	1.240,65	1,15	119	0,04	88,86	0,43	149	0,06	23,38	0,26	666	0,08	1.354,23	0,96
<b>Δημόσιος Τομέας</b>	<b>495</b>	<b>0,08</b>	<b>17.105,99</b>	<b>15,82</b>	<b>114</b>	<b>0,04</b>	<b>1.072,12</b>	<b>5,22</b>	<b>105</b>	<b>0,04</b>	<b>885,60</b>	<b>9,98</b>	<b>588</b>	<b>0,07</b>	<b>19.249,47</b>	<b>13,71</b>
<b>Λοιποί Ημεδαποί Επενδυτές</b>	<b>0</b>	<b>0,00</b>	<b>0,00</b>	<b>0,00</b>	<b>0</b>	<b>0,00</b>	<b>0,00</b>	<b>0,00</b>	<b>1</b>	<b>0,00</b>	<b>0,04</b>	<b>0,00</b>	<b>1</b>	<b>0,00</b>	<b>0,04</b>	<b>0,00</b>
<b>II. Αλλοδαποί Επενδυτές</b>	<b>14.093</b>	<b>2,19</b>	<b>64.400,05</b>	<b>59,56</b>	<b>4.897</b>	<b>1,59</b>	<b>9.474,16</b>	<b>46,15</b>	<b>3.035</b>	<b>1,14</b>	<b>3.173,05</b>	<b>35,76</b>	<b>17.421</b>	<b>2,03</b>	<b>77.576,49</b>	<b>55,25</b>
<b>Ιδιώτες - Αλλοδαποί</b>	<b>7.508</b>	<b>1,17</b>	<b>540,69</b>	<b>0,50</b>	<b>2.691</b>	<b>0,87</b>	<b>118,59</b>	<b>0,58</b>	<b>2.392</b>	<b>0,90</b>	<b>13,74</b>	<b>0,15</b>	<b>9.962</b>	<b>1,16</b>	<b>704,55</b>	<b>0,50</b>
<b>Νομικά Πρόσωπα</b>	<b>854</b>	<b>0,13</b>	<b>12.402,67</b>	<b>11,47</b>	<b>326</b>	<b>0,11</b>	<b>1.924,25</b>	<b>9,37</b>	<b>174</b>	<b>0,07</b>	<b>231,42</b>	<b>2,61</b>	<b>1.084</b>	<b>0,13</b>	<b>14.772,67</b>	<b>10,52</b>
<b>Θεσμικοί Επενδυτές</b>	<b>5.570</b>	<b>0,87</b>	<b>47.838,27</b>	<b>44,24</b>	<b>1.807</b>	<b>0,59</b>	<b>6.967,07</b>	<b>33,94</b>	<b>436</b>	<b>0,16</b>	<b>2.366,64</b>	<b>26,67</b>	<b>6.166</b>	<b>0,72</b>	<b>57.417,87</b>	<b>40,89</b>
<b>Λοιπά Νομικά Πρόσωπα</b>	<b>161</b>	<b>0,03</b>	<b>3.618,42</b>	<b>3,35</b>	<b>73</b>	<b>0,02</b>	<b>464,26</b>	<b>2,26</b>	<b>33</b>	<b>0,01</b>	<b>561,25</b>	<b>6,32</b>	<b>209</b>	<b>0,02</b>	<b>4.681,41</b>	<b>3,33</b>
<b>Λοιποί Αλλοδαποί Επενδυτές</b>	<b>0</b>	<b>0,00</b>	<b>0,00</b>	<b>0,00</b>	<b>0</b>	<b>0,00</b>	<b>0,00</b>	<b>0,00</b>	<b>0</b>	<b>0,00</b>	<b>0,00</b>	<b>0,00</b>	<b>0</b>	<b>0,00</b>	<b>0,00</b>	<b>0,00</b>
<b>III. Λοιποί Επενδυτές</b>	<b>3.016</b>	<b>0,47</b>	<b>1.144,93</b>	<b>1,06</b>	<b>1.313</b>	<b>0,43</b>	<b>109,52</b>	<b>0,53</b>	<b>886</b>	<b>0,33</b>	<b>33,02</b>	<b>0,37</b>	<b>3.617</b>	<b>0,42</b>	<b>1.298,99</b>	<b>0,93</b>
<b>Σύνολο (I+II+III)</b>	<b>643.369</b>	<b>100,00</b>	<b>108.127,51</b>	<b>100,00</b>	<b>308.825</b>	<b>100,00</b>	<b>20.529,69</b>	<b>100,00</b>	<b>266.792</b>	<b>100,00</b>	<b>8.874,17</b>	<b>100,00</b>	<b>856.124</b>	<b>100,00</b>	<b>140.408,50</b>	<b>100,00</b>

Σημειώσεις για τους πίνακες της ενότητας:

1. Στα Αλλοδαπά Λοιπά Νομικά Πρόσωπα περιλαμβάνονται υπεράκτιες (Off-Shore) Εταιρείες.
2. Η επεξεργασία των στοιχείων συμμετοχής των Επενδυτών σε Μετοχές των Δεικτών FTSE/Athex δεν λαμβάνει υπόψη την σταθμισμένη συμμετοχή της Μετοχής στον εκάστοτε Δείκτη.
3. Συμπεριλαμβάνονται και οι μετοχές που βρίσκονται υπό καθεστώς αναστολής. Για τον υπολογισμό της Κεφαλαιοποίησής τους λαμβάνεται η τιμή κλεισίματος της τελευταίας ημέρας διαπραγμάτευσής τους.
4. Τυχόν διαφορές σε σχέση με άλλους πίνακες είναι μικρές και βρίσκονται εντός των ορίων του στατιστικού λάθους

2.1.3 Συμμετοχή Επενδυτών στην Κεφαλαιοποίηση του Χ.Α. - Ιστορικά

Ποσοστιαία Συμμετοχή επί της Κεφαλαιοποίησης για το Σύνολο των Εισηγμένων																			
Ημερομηνίες Στοιχείων	Συνολική Κεφαλαιοποίηση (σε εκατ. €)	Ημεδαποί Επενδυτές									Αλλοδαποί Επενδυτές					Λοιποί Σύνολο			
		Ιδιώτες Ημεδαποί	Ιδιωτικές Χρηματοοικονομικές						Ιδιωτικές μη Χρηματοοικονομικές	Δημόσιος Τομέας	Λοιποί Ημεδαποί Επενδυτές	Σύνολο Ημεδαπών Επενδυτών	Ιδιώτες - Αλλοδαποί	Νομικά Πρόσωπα	Θεσμικοί Επενδυτές		Λοιπά Νομικά Πρόσωπα	Λοιποί Αλλοδαποί Επενδυτές	Σύνολο Αλλοδαπών Επενδυτών
			Ασφ. Εταιρ. & Συνταξιοδ. Κεφάλαια	Εταιρείες Επενδύσεων	Αμοιβαία Κεφάλαια	Χρηματοπιστωτικά Ιδρύματα	Λοιπά Ιδιωτικών Χρηματοοικονομικών												
Ιαν-2007	<b>175.073,33</b>	21,71	0,36	0,14	3,20	3,36	0,28	7,80	14,01	0,00	<b>50,86</b>	0,44	9,34	36,62	2,39	0,00	<b>48,79</b>	<b>0,35</b>	
Φεβ-2007	<b>167.497,25</b>	21,37	0,37	0,14	3,10	3,21	0,23	7,94	13,63	0,00	<b>49,99</b>	0,44	9,07	37,57	2,49	0,00	<b>49,56</b>	<b>0,44</b>	
Μαρ-2007	<b>171.568,63</b>	21,02	0,36	0,13	3,01	2,79	0,22	8,09	13,40	0,00	<b>49,03</b>	0,44	9,38	38,02	2,72	0,00	<b>50,56</b>	<b>0,41</b>	
Απρ-2007	<b>174.615,10</b>	21,18	0,36	0,13	2,98	2,61	0,26	8,16	13,35	0,00	<b>49,03</b>	0,44	9,41	37,77	2,73	0,00	<b>50,35</b>	<b>0,63</b>	
Μαϊ-2007	<b>180.854,96</b>	21,41	0,35	0,13	2,96	2,49	0,30	8,11	13,50	0,00	<b>49,25</b>	0,44	8,55	38,52	2,72	0,00	<b>50,23</b>	<b>0,52</b>	
Ιουν-2007	<b>178.502,88</b>	21,83	0,35	0,13	2,94	2,62	0,26	8,15	12,71	0,00	<b>49,00</b>	0,46	8,75	38,62	2,84	0,00	<b>50,67</b>	<b>0,33</b>	
Ιουλ-2007	<b>186.901,68</b>	21,58	0,35	0,13	2,79	3,25	0,18	7,82	11,81	0,00	<b>47,93</b>	0,47	8,69	39,23	3,34	0,00	<b>51,73</b>	<b>0,34</b>	
Αυγ-2007	<b>184.242,37</b>	21,00	0,35	0,12	2,74	3,18	0,20	7,72	12,10	0,00	<b>47,41</b>	0,47	8,75	39,78	3,23	0,00	<b>52,22</b>	<b>0,37</b>	
Σεπ-2007	<b>195.474,24</b>	20,48	0,34	0,13	2,65	2,56	0,27	9,11	12,28	0,00	<b>47,81</b>	0,44	8,77	39,49	3,10	0,00	<b>51,80</b>	<b>0,39</b>	
Οκτ-2007	<b>201.996,51</b>	19,95	0,34	0,12	2,55	2,47	0,28	9,20	12,03	0,00	<b>46,94</b>	0,44	8,84	40,25	3,19	0,00	<b>52,71</b>	<b>0,35</b>	
Νοε-2007	<b>191.520,21</b>	19,09	0,33	0,12	2,31	2,52	0,28	10,33	12,59	0,00	<b>47,56</b>	0,44	8,67	39,69	3,20	0,00	<b>52,00</b>	<b>0,44</b>	
Δεκ-2007	<b>196.390,07</b>	19,35	0,32	0,12	2,35	2,54	0,29	9,98	12,79	0,00	<b>47,73</b>	0,44	8,45	39,71	3,18	0,00	<b>51,78</b>	<b>0,49</b>	
Ιαν-2008	<b>168.407,27</b>	19,10	0,34	0,11	2,28	2,72	0,32	10,31	12,96	0,00	<b>48,14</b>	0,44	8,33	39,24	3,31	0,00	<b>51,31</b>	<b>0,55</b>	
Φεβ-2008	<b>159.895,89</b>	19,54	0,34	0,11	2,25	2,38	0,36	11,04	12,51	0,00	<b>48,54</b>	0,45	8,65	38,36	3,37	0,00	<b>50,84</b>	<b>0,63</b>	
Μαρ-2008	<b>155.183,74</b>	19,50	0,34	0,11	2,24	2,51	0,38	11,29	12,40	0,00	<b>48,77</b>	0,45	8,69	38,03	3,36	0,00	<b>50,53</b>	<b>0,70</b>	
Απρ-2008	<b>163.488,89</b>	19,60	0,34	0,11	2,25	2,64	0,48	10,95	12,41	0,00	<b>48,78</b>	0,44	9,07	37,67	3,30	0,00	<b>50,48</b>	<b>0,74</b>	
Μαϊ-2008	<b>153.430,22</b>	20,66	0,36	0,11	2,36	2,69	0,46	6,11	12,92	0,00	<b>45,66</b>	0,47	10,70	38,81	3,49	0,00	<b>53,47</b>	<b>0,87</b>	

Ποσοστιαία Συμμετοχή επί της Κεφαλαιοποίησης για την Κατηγορία Μεγάλης Κεφαλαιοποίησης																			
Ημερομηνίες Στοιχείων	Κεφαλαιοποίηση (σε εκατ. €)	Ημεδαποί Επενδυτές									Αλλοδαποί Επενδυτές					Λοιποί			
		Ιδιώτες Ημεδαποί	Ιδιωτικές Χρηματοοικονομικές						Ιδιωτικές μη Χρηματοοικονομικές	Δημόσιος Τομέας	Λοιποί Ημεδαποί Επενδυτές	Σύνολο Ημεδαπών Επενδυτών	Ιδιώτες - Αλλοδαποί	Νομικά Πρόσωπα	Θεσμικοί Επενδυτές		Λοιπά Νομικά Πρόσωπα	Λοιποί Αλλοδαποί Επενδυτές	Σύνολο Αλλοδαπών Επενδυτών
			Ασφ. Επιρ. & Συνταξιοδ. Κεφάλαια	Εταιρείες Επενδύσεων	Αμοιβαία Κεφάλαια	Χρηματοπιστωτικά Ιδρύματα	Λοιπά Ιδιωτικών Χρηματοοικονομικών												
Ιαν-2007	<b>160.283,17</b>	19,14	0,35	0,12	3,35	2,90	0,30	7,26	14,56	0,00	<b>47,98</b>	0,41	9,45	39,39	2,42	0,00	<b>51,67</b>	<b>0,35</b>	
Φεβ-2007	<b>153.258,23</b>	18,82	0,36	0,12	3,25	2,73	0,25	7,48	14,15	0,00	<b>47,16</b>	0,41	9,13	40,34	2,51	0,00	<b>52,39</b>	<b>0,44</b>	
Μαρ-2007	<b>155.511,68</b>	18,72	0,36	0,11	3,19	2,30	0,24	7,70	14,04	0,00	<b>46,66</b>	0,42	8,53	41,22	2,76	0,00	<b>52,93</b>	<b>0,41</b>	
Απρ-2007	<b>157.925,24</b>	19,01	0,36	0,12	3,18	2,13	0,28	7,72	14,08	0,00	<b>46,87</b>	0,44	8,99	40,26	2,78	0,00	<b>52,47</b>	<b>0,65</b>	
Μαϊ-2007	<b>165.257,21</b>	18,80	0,35	0,12	3,12	2,15	0,32	7,56	14,14	0,00	<b>46,55</b>	0,45	8,94	40,83	2,70	0,00	<b>52,92</b>	<b>0,53</b>	
Ιουν-2007	<b>161.546,04</b>	18,85	0,35	0,12	3,11	2,21	0,28	7,47	13,36	0,00	<b>45,75</b>	0,45	9,27	41,36	2,84	0,00	<b>53,92</b>	<b>0,33</b>	
Ιουλ-2007	<b>170.012,17</b>	18,64	0,35	0,11	2,94	2,90	0,20	7,12	12,30	0,00	<b>44,56</b>	0,48	9,17	42,02	3,39	0,00	<b>55,07</b>	<b>0,37</b>	
Αυγ-2007	<b>168.292,37</b>	18,24	0,35	0,10	2,87	2,85	0,22	7,07	12,57	0,00	<b>44,26</b>	0,48	9,18	42,44	3,24	0,00	<b>55,34</b>	<b>0,40</b>	
Σεπ-2007	<b>179.116,28</b>	17,79	0,34	0,11	2,77	2,18	0,29	8,63	12,72	0,00	<b>44,83</b>	0,46	9,18	42,01	3,10	0,00	<b>54,76</b>	<b>0,42</b>	
Οκτ-2007	<b>180.882,17</b>	17,62	0,34	0,11	2,72	1,78	0,30	7,97	12,72	0,00	<b>43,57</b>	0,47	9,48	42,81	3,28	0,00	<b>56,05</b>	<b>0,39</b>	
Νοε-2007	<b>172.924,38</b>	17,05	0,33	0,10	2,44	1,80	0,31	9,41	13,22	0,00	<b>44,68</b>	0,47	9,19	42,01	3,16	0,00	<b>54,84</b>	<b>0,48</b>	
Δεκ-2007	<b>166.265,68</b>	18,61	0,33	0,11	2,60	1,85	0,33	4,80	14,12	0,00	<b>42,75</b>	0,49	8,96	43,91	3,36	0,00	<b>56,72</b>	<b>0,53</b>	
Ιαν-2008	<b>139.417,74</b>	18,66	0,35	0,11	2,50	1,95	0,37	4,41	14,57	0,00	<b>42,91</b>	0,50	8,89	43,90	3,19	0,00	<b>56,46</b>	<b>0,62</b>	
Φεβ-2008	<b>131.510,75</b>	19,10	0,35	0,11	2,49	2,02	0,42	4,27	14,15	0,00	<b>42,90</b>	0,52	9,23	43,39	3,24	0,00	<b>56,38</b>	<b>0,72</b>	
Μαρ-2008	<b>126.852,39</b>	19,21	0,35	0,11	2,49	2,19	0,46	4,20	14,08	0,00	<b>43,09</b>	0,52	9,20	43,18	3,20	0,00	<b>56,10</b>	<b>0,81</b>	
Απρ-2008	<b>134.849,44</b>	19,26	0,35	0,10	2,49	2,33	0,56	4,27	13,96	0,00	<b>43,34</b>	0,51	9,62	42,51	3,17	0,00	<b>55,81</b>	<b>0,85</b>	
Μαϊ-2008	<b>132.720,24</b>	19,16	0,37	0,10	2,48	2,22	0,52	4,08	13,84	0,00	<b>42,78</b>	0,52	10,97	41,60	3,18	0,00	<b>56,27</b>	<b>0,96</b>	

Ποσοστιαία Συμμετοχή επί της Κεφαλαιοποίησης για την Κατηγορία Μεσαίας & Μικρής Κεφαλαιοποίησης																			
Ημερομηνίες Στοιχείων	Κεφαλαιοποίηση (σε εκατ. €)	Ημεδαποί Επενδυτές									Αλλοδαποί Επενδυτές					Λοιποί			
		Ιδιώτες Ημεδαποί	Ιδιωτικές Χρηματοοικονομικές						Ιδιωτικές μη Χρηματοοικονομικές	Δημόσιος Τομέας	Λοιποί Ημεδαποί Επενδυτές	Σύνολο Ημεδαπών Επενδυτών	Ιδιώτες - Αλλοδαποί	Νομικά Πρόσωπα	Θεσμικοί Επενδυτές		Λοιπά Νομικά Πρόσωπα	Λοιποί Αλλοδαποί Επενδυτές	Σύνολο Αλλοδαπών Επενδυτών
			Ασφ. Επιρ. & Συνταξιοδοτ. Κεφάλαια	Εταιρείες Επενδύσεων	Αμοιβαία Κεφάλαια	Χρηματοπιστωτικά Ιδρύματα	Λοιπά Ιδιωτικών Χρηματοοικονομικών												
Ιαν-2007	<b>11.103,09</b>	56,79	0,51	0,37	1,76	7,24	0,08	8,71	10,77	0,00	<b>86,25</b>	0,91	4,39	6,75	1,26	0,00	<b>13,31</b>	<b>0,44</b>	
Φεβ-2007	<b>10.612,54</b>	56,32	0,50	0,37	1,69	7,18	0,08	8,01	10,71	0,00	<b>84,85</b>	0,83	4,39	8,10	1,38	0,00	<b>14,71</b>	<b>0,44</b>	
Μαρ-2007	<b>11.623,60</b>	52,45	0,49	0,45	1,62	6,79	0,08	8,25	9,95	0,00	<b>80,08</b>	0,79	9,02	8,15	1,48	0,00	<b>19,44</b>	<b>0,48</b>	
Απρ-2007	<b>11.505,94</b>	53,65	0,47	0,37	1,45	6,96	0,09	13,77	9,40	0,00	<b>86,16</b>	0,59	3,95	5,89	2,97	0,00	<b>13,39</b>	<b>0,45</b>	
Μαϊ-2007	<b>12.506,38</b>	54,51	0,43	0,36	1,57	6,51	0,08	13,48	8,33	0,00	<b>85,27</b>	0,39	3,90	6,62	3,41	0,00	<b>14,32</b>	<b>0,41</b>	
Ιουν-2007	<b>14.457,09</b>	53,17	0,37	0,33	1,44	6,53	0,07	12,94	7,65	0,00	<b>82,50</b>	0,57	3,08	10,48	3,04	0,00	<b>17,17</b>	<b>0,33</b>	
Ιουλ-2007	<b>15.412,49</b>	52,83	0,34	0,36	1,46	6,20	0,07	12,46	7,56	0,00	<b>81,28</b>	0,60	3,07	12,05	2,89	0,00	<b>18,61</b>	<b>0,11</b>	
Αυγ-2007	<b>14.829,41</b>	51,63	0,34	0,34	1,44	6,02	0,06	12,81	7,66	0,00	<b>80,29</b>	0,61	3,38	12,45	3,04	0,00	<b>19,48</b>	<b>0,23</b>	
Σεπ-2007	<b>15.212,33</b>	51,27	0,34	0,35	1,44	5,99	0,06	12,60	8,10	0,00	<b>80,15</b>	0,33	3,48	12,67	3,11	0,00	<b>19,59</b>	<b>0,26</b>	
Οκτ-2007	<b>13.952,96</b>	55,77	0,35	0,37	1,63	5,41	0,07	5,67	9,20	0,00	<b>78,47</b>	0,35	3,66	14,21	3,00	0,00	<b>21,22</b>	<b>0,31</b>	
Νοε-2007	<b>12.856,27</b>	53,11	0,37	0,37	1,62	5,58	0,06	5,48	9,63	0,00	<b>76,23</b>	0,34	3,63	15,14	4,29	0,00	<b>23,39</b>	<b>0,38</b>	
Δεκ-2007	<b>15.103,02</b>	40,67	0,50	0,32	1,62	5,69	0,13	7,50	10,75	0,00	<b>67,18</b>	0,25	9,57	18,76	3,89	0,00	<b>32,47</b>	<b>0,35</b>	
Ιαν-2008	<b>13.612,11</b>	38,60	0,52	0,30	1,61	5,59	0,12	7,23	11,05	0,00	<b>65,01</b>	0,23	10,22	19,95	4,26	0,00	<b>34,65</b>	<b>0,34</b>	
Φεβ-2008	<b>13.571,70</b>	38,99	0,53	0,28	1,59	5,71	0,13	7,29	10,35	0,00	<b>64,86</b>	0,22	10,32	20,01	4,24	0,00	<b>34,79</b>	<b>0,35</b>	
Μαρ-2008	<b>13.191,09</b>	37,61	0,52	0,27	1,56	5,54	0,13	7,22	10,55	0,00	<b>63,38</b>	0,19	11,44	20,13	4,51	0,00	<b>36,28</b>	<b>0,34</b>	
Απρ-2008	<b>12.011,31</b>	42,06	0,56	0,24	1,72	6,60	0,13	7,91	12,10	0,00	<b>71,33</b>	0,25	2,63	20,67	4,70	0,00	<b>28,26</b>	<b>0,41</b>	
Μαϊ-2008	<b>12.036,79</b>	41,98	0,54	0,23	1,70	6,54	0,10	7,99	11,94	0,00	<b>71,03</b>	0,23	2,73	20,70	4,89	0,00	<b>28,54</b>	<b>0,43</b>	

Ποσοστιαία Συμμετοχή επί της Κεφαλαιοποίησης για τις Μετοχές του Δείκτη FTSE/Athex 20																			
Ημερομηνίες Στοιχείων	Κεφαλαιοποίηση (σε εκατ. €)	Ημεδαποί Επενδυτές									Αλλοδαποί Επενδυτές					Λοιποί			
		Ιδιώτες Ημεδαποί	Ιδιωτικές Χρηματοοικονομικές						Ιδιωτικές μη Χρηματοοικονομικές	Δημόσιος Τομέας	Λοιποί Ημεδαποί Επενδυτές	Σύνολο Ημεδαπών Επενδυτών	Ιδιώτες - Αλλοδαποί	Νομικά Πρόσωπα	Θεσμικοί Επενδυτές		Λοιπά Νομικά Πρόσωπα	Λοιποί Αλλοδαποί Επενδυτές	Σύνολο Αλλοδαπών Επενδυτών
			Ασφ. Επιρ. & Συνταξιοδοτ. Κεφάλαια	Εταιρείες Επενδύσεων	Αμοιβαία Κεφάλαια	Χρηματοπιστωτικά Ιδρύματα	Λοιπά Ιδιωτικών Χρηματοοικονομικών												
Ιαν-2007	<b>120.318,49</b>	17,47	0,34	0,09	3,05	1,72	0,38	5,85	18,60	0,00	<b>47,50</b>	0,40	8,39	41,10	2,17	0,00	<b>52,06</b>	<b>0,43</b>	
Φεβ-2007	<b>113.868,06</b>	17,29	0,36	0,08	2,94	1,54	0,31	5,84	18,24	0,00	<b>46,61</b>	0,41	8,38	41,84	2,27	0,00	<b>52,90</b>	<b>0,50</b>	
Μαρ-2007	<b>116.465,39</b>	17,02	0,36	0,08	2,79	1,24	0,30	5,83	17,95	0,00	<b>45,57</b>	0,41	8,62	42,40	2,55	0,00	<b>53,99</b>	<b>0,44</b>	
Απρ-2007	<b>118.213,23</b>	16,81	0,36	0,08	2,72	1,25	0,34	5,90	17,96	0,00	<b>45,42</b>	0,40	8,47	42,67	2,57	0,00	<b>54,11</b>	<b>0,48</b>	
Μαϊ-2007	<b>124.477,39</b>	16,56	0,35	0,08	2,63	1,27	0,39	5,82	17,95	0,00	<b>45,04</b>	0,40	8,44	43,29	2,50	0,00	<b>54,63</b>	<b>0,33</b>	
Ιουν-2007	<b>125.995,51</b>	15,96	0,34	0,07	2,51	1,31	0,33	5,57	16,28	0,00	<b>42,37</b>	0,45	8,69	45,21	2,89	0,00	<b>57,24</b>	<b>0,39</b>	
Ιουλ-2007	<b>127.368,27</b>	15,79	0,35	0,06	2,49	1,38	0,22	5,41	15,57	0,00	<b>41,28</b>	0,44	8,52	46,39	2,99	0,00	<b>58,34</b>	<b>0,38</b>	
Αυγ-2007	<b>127.131,34</b>	15,47	0,35	0,06	2,44	1,96	0,24	5,53	15,79	0,00	<b>41,85</b>	0,44	8,54	45,96	2,83	0,00	<b>57,77</b>	<b>0,38</b>	
Σεπ-2007	<b>135.797,41</b>	15,22	0,34	0,07	2,37	1,34	0,34	6,42	15,90	0,00	<b>42,00</b>	0,43	8,65	45,71	2,81	0,00	<b>57,60</b>	<b>0,39</b>	
Οκτ-2007	<b>141.680,75</b>	14,70	0,34	0,07	2,26	1,31	0,34	6,56	15,36	0,00	<b>40,94</b>	0,43	8,72	46,71	2,87	0,00	<b>58,73</b>	<b>0,34</b>	
Νοε-2007	<b>128.868,36</b>	15,48	0,36	0,07	2,16	1,48	0,38	2,51	16,79	0,00	<b>39,23</b>	0,45	8,80	48,13	2,93	0,00	<b>60,31</b>	<b>0,46</b>	
Δεκ-2007	<b>134.078,35</b>	15,91	0,32	0,07	2,17	1,28	0,38	2,75	16,46	0,00	<b>39,34</b>	0,47	9,02	47,22	3,37	0,00	<b>60,08</b>	<b>0,58</b>	
Ιαν-2008	<b>112.765,33</b>	16,06	0,35	0,06	2,08	1,35	0,44	2,41	16,86	0,00	<b>39,61</b>	0,47	8,87	47,04	3,32	0,00	<b>59,70</b>	<b>0,68</b>	
Φεβ-2008	<b>105.775,40</b>	16,36	0,35	0,06	2,07	1,46	0,51	2,10	16,48	0,00	<b>39,40</b>	0,49	9,27	46,62	3,41	0,00	<b>59,80</b>	<b>0,79</b>	
Μαρ-2008	<b>102.438,67</b>	16,46	0,36	0,07	2,08	1,70	0,54	2,14	16,36	0,00	<b>39,71</b>	0,49	9,38	46,17	3,35	0,00	<b>59,39</b>	<b>0,90</b>	
Απρ-2008	<b>109.515,86</b>	16,62	0,36	0,06	2,11	1,88	0,67	2,20	16,04	0,00	<b>39,94</b>	0,49	9,86	45,42	3,35	0,00	<b>59,11</b>	<b>0,95</b>	
Μαϊ-2008	<b>108.127,51</b>	16,80	0,35	0,06	2,07	1,77	0,61	1,90	15,82	0,00	<b>39,38</b>	0,50	11,47	44,24	3,35	0,00	<b>59,56</b>	<b>1,06</b>	

Ποσοστιαία Συμμετοχή επί της Κεφαλαιοποίησης για τις Μετοχές του Δείκτη FTSE/Athex MID 40																			
Ημερομηνίες Στοιχείων	Κεφαλαιοποίηση (σε εκατ. €)	Ημεδαποί Επενδυτές									Αλλοδαποί Επενδυτές						Λοιποί		
		Ιδιώτες Ημεδαποί	Ιδιωτικές Χρηματοοικονομικές						Ιδιωτικές μη Χρηματοοικονομικές	Δημόσιος Τομέας	Λοιποί Ημεδαποί Επενδυτές	Σύνολο Ημεδαπών Επενδυτών	Ιδιώτες - Αλλοδαποί	Νομικά Πρόσωπα	Θεσμικοί Επενδυτές	Λοιπά Νομικά Πρόσωπα		Λοιποί Αλλοδαποί Επενδυτές	Σύνολο Αλλοδαπών Επενδυτών
			Ασφ. Επιρ. & Συνταξιοδοτ. Κεφάλαια	Εταιρείες Επενδύσεων	Αμοιβαία Κεφάλαια	Χρηματοπιστωτικά Ιδρύματα	Λοιπά Ιδιωτικών Χρηματοοικονομικών												
Ιαν-2007	<b>23.974,36</b>	26,84	0,22	0,28	6,15	9,06	0,10	15,78	3,34	0,00	<b>61,77</b>	0,45	8,74	26,27	2,65	0,00	<b>38,10</b>	<b>0,12</b>	
Φεβ-2007	<b>23.900,17</b>	25,49	0,23	0,27	5,98	8,57	0,10	16,66	3,20	0,00	<b>60,51</b>	0,42	8,72	27,47	2,75	0,00	<b>39,36</b>	<b>0,14</b>	
Μαρ-2007	<b>25.159,44</b>	24,81	0,21	0,26	5,96	8,10	0,09	17,37	3,09	0,00	<b>59,89</b>	0,42	8,63	28,08	2,83	0,00	<b>39,96</b>	<b>0,16</b>	
Απρ-2007	<b>25.936,11</b>	24,94	0,19	0,23	5,86	6,73	0,14	17,11	2,97	0,00	<b>58,18</b>	0,43	8,84	28,46	2,66	0,00	<b>40,38</b>	<b>1,44</b>	
Μαϊ-2007	<b>26.708,59</b>	24,60	0,19	0,24	5,77	6,81	0,13	16,72	2,92	0,00	<b>57,38</b>	0,45	8,91	29,31	2,59	0,00	<b>41,25</b>	<b>1,37</b>	
Ιουν-2007	<b>28.030,17</b>	24,78	0,18	0,26	5,69	6,32	0,13	14,88	2,78	0,00	<b>55,01</b>	0,45	12,30	29,57	2,57	0,00	<b>44,89</b>	<b>0,10</b>	
Ιουλ-2007	<b>28.909,90</b>	23,65	0,19	0,25	5,25	10,36	0,13	14,38	2,77	0,00	<b>56,99</b>	0,41	11,80	28,64	2,06	0,00	<b>42,90</b>	<b>0,11</b>	
Αυγ-2007	<b>27.658,21</b>	23,65	0,18	0,25	5,23	11,25	0,14	13,87	2,84	0,00	<b>57,42</b>	0,42	11,72	28,27	2,06	0,00	<b>42,47</b>	<b>0,11</b>	
Σεπ-2007	<b>28.786,95</b>	23,02	0,17	0,25	5,06	6,61	0,14	18,62	2,98	0,00	<b>56,86</b>	0,43	11,68	28,89	1,99	0,00	<b>42,99</b>	<b>0,14</b>	
Οκτ-2007	<b>27.770,04</b>	24,69	0,19	0,27	5,24	4,31	0,16	14,34	3,04	0,00	<b>52,23</b>	0,44	12,94	31,29	2,92	0,00	<b>47,58</b>	<b>0,18</b>	
Νοε-2007	<b>24.153,09</b>	22,47	0,17	0,28	4,89	4,29	0,11	14,91	3,29	0,00	<b>50,41</b>	0,46	14,54	31,08	3,24	0,00	<b>49,32</b>	<b>0,27</b>	
Δεκ-2007	<b>25.810,65</b>	25,24	0,14	0,27	4,66	4,69	0,10	12,87	3,77	0,00	<b>51,74</b>	0,58	9,34	34,50	3,45	0,00	<b>47,87</b>	<b>0,39</b>	
Ιαν-2008	<b>21.942,29</b>	25,53	0,14	0,27	4,44	4,86	0,11	12,90	3,99	0,00	<b>52,25</b>	0,58	9,18	35,06	2,54	0,00	<b>47,35</b>	<b>0,40</b>	
Φεβ-2008	<b>21.138,45</b>	26,32	0,14	0,26	4,30	4,66	0,09	13,15	3,71	0,00	<b>52,65</b>	0,60	9,32	34,54	2,45	0,00	<b>46,91</b>	<b>0,44</b>	
Μαρ-2008	<b>20.040,54</b>	26,68	0,13	0,26	4,34	4,62	0,11	12,73	3,72	0,00	<b>52,60</b>	0,58	8,66	35,20	2,49	0,00	<b>46,94</b>	<b>0,46</b>	
Απρ-2008	<b>20.918,62</b>	26,72	0,14	0,27	4,27	4,61	0,12	13,06	4,02	0,00	<b>53,22</b>	0,58	9,29	34,19	2,24	0,00	<b>46,31</b>	<b>0,47</b>	
Μαϊ-2008	<b>20.529,69</b>	25,41	0,15	0,27	4,40	4,51	0,14	13,21	5,22	0,00	<b>53,32</b>	0,58	9,37	33,94	2,26	0,00	<b>46,15</b>	<b>0,53</b>	

Ποσοστιαία Συμμετοχή επί της Κεφαλαιοποίησης για τις Μετοχές του Δείκτη FTSE/Athex SMALLCAP 80

Ημερομηνίες Στοιχείων	Κεφαλαιοποίηση (σε εκατ. €)	Ημεδαποί Επενδυτές									Αλλοδαποί Επενδυτές					Λοιποί			
		Ιδιώτες Ημεδαποί	Ιδιωτικές Χρηματοοικονομικές						Ιδιωτικές μη Χρηματοοικονομικές	Δημόσιος Τομέας	Λοιποί Ημεδαποί Επενδυτές	Σύνολο Ημεδαπών Επενδυτών	Ιδιώτες - Αλλοδαποί	Νομικά Πρόσωπα	Θεσμικοί Επενδυτές		Λοιπά Νομικά Πρόσωπα	Λοιποί Αλλοδαποί Επενδυτές	Σύνολο Αλλοδαπών Επενδυτών
			Ασφ. Επιρ. & Συνταξιοδοτ. Κεφάλαια	Εταιρείες Επενδύσεων	Αμοιβαία Κεφάλαια	Χρηματοπιστωτικά Ιδρύματα	Λοιπά Ιδιωτικών Χρηματοοικονομικών												
Ιαν-2007	<b>7.134,64</b>	56,16	0,41	0,45	2,25	7,46	0,11	9,12	8,24	0,00	<b>84,20</b>	0,47	5,66	8,05	1,56	0,00	<b>15,74</b>	<b>0,07</b>	
Φεβ-2007	<b>6.840,32</b>	55,46	0,38	0,44	2,11	7,31	0,11	7,86	8,45	0,00	<b>82,11</b>	0,46	5,59	10,01	1,74	0,00	<b>17,81</b>	<b>0,08</b>	
Μαρ-2007	<b>6.946,78</b>	54,32	0,37	0,43	2,06	7,24	0,11	8,61	8,47	0,00	<b>81,60</b>	0,49	5,50	10,45	1,87	0,00	<b>18,32</b>	<b>0,08</b>	
Απρ-2007	<b>6.139,16</b>	59,95	0,35	0,42	2,02	8,21	0,14	7,49	7,97	0,00	<b>86,56</b>	0,75	4,95	5,60	2,06	0,00	<b>13,36</b>	<b>0,08</b>	
Μαϊ-2007	<b>6.804,60</b>	61,38	0,31	0,43	2,15	7,65	0,12	6,42	7,22	0,00	<b>85,68</b>	0,38	4,88	6,88	2,08	0,00	<b>14,22</b>	<b>0,10</b>	
Ιουν-2007	<b>8.670,42</b>	57,71	0,24	0,41	1,86	7,67	0,10	6,42	6,60	0,00	<b>81,00</b>	0,58	3,15	13,48	1,71	0,00	<b>18,92</b>	<b>0,08</b>	
Ιουλ-2007	<b>9.583,16</b>	57,02	0,22	0,45	1,83	7,02	0,09	6,11	6,11	0,00	<b>78,84</b>	0,59	3,10	15,73	1,63	0,00	<b>21,06</b>	<b>0,10</b>	
Αυγ-2007	<b>9.107,15</b>	55,77	0,21	0,42	1,80	6,78	0,09	6,20	6,27	0,00	<b>77,53</b>	0,61	3,66	16,49	1,63	0,00	<b>22,38</b>	<b>0,09</b>	
Σεπ-2007	<b>9.529,43</b>	54,71	0,20	0,42	1,74	6,70	0,08	6,45	7,03	0,00	<b>77,32</b>	0,35	3,75	16,71	1,77	0,00	<b>22,58</b>	<b>0,09</b>	
Οκτ-2007	<b>9.803,30</b>	54,59	0,20	0,39	1,76	6,30	0,08	4,74	7,45	0,00	<b>75,52</b>	0,35	4,14	18,17	1,70	0,00	<b>24,36</b>	<b>0,12</b>	
Νοε-2007	<b>8.869,78</b>	51,30	0,21	0,37	1,72	6,57	0,08	4,47	7,78	0,00	<b>72,49</b>	0,33	4,16	19,90	2,96	0,00	<b>27,35</b>	<b>0,16</b>	
Δεκ-2007	<b>11.552,04</b>	34,80	0,40	0,31	1,85	6,28	0,16	6,47	9,21	0,00	<b>59,47</b>	0,20	11,79	23,43	4,78	0,00	<b>40,20</b>	<b>0,33</b>	
Ιαν-2008	<b>10.356,79</b>	32,11	0,41	0,28	1,77	6,19	0,15	6,23	9,27	0,00	<b>56,40</b>	0,18	12,71	25,04	5,36	0,00	<b>43,30</b>	<b>0,35</b>	
Φεβ-2008	<b>10.222,94</b>	32,48	0,43	0,26	1,76	6,38	0,17	6,19	8,34	0,00	<b>55,99</b>	0,18	12,83	25,32	5,39	0,00	<b>43,71</b>	<b>0,38</b>	
Μαρ-2008	<b>10.033,72</b>	31,18	0,40	0,24	1,73	6,07	0,16	6,28	8,35	0,00	<b>54,41</b>	0,15	14,16	25,30	5,69	0,00	<b>45,30</b>	<b>0,39</b>	
Απρ-2008	<b>8.824,64</b>	36,65	0,45	0,21	2,01	7,64	0,11	6,80	10,18	0,00	<b>64,05</b>	0,17	2,53	26,79	6,11	0,00	<b>35,59</b>	<b>0,41</b>	
Μαϊ-2008	<b>8.874,17</b>	36,85	0,42	0,20	1,98	7,52	0,07	6,85	9,98	0,00	<b>63,87</b>	0,15	2,61	26,67	6,32	0,00	<b>35,76</b>	<b>0,42</b>	

Ποσοστιαία Συμμετοχή επί της Κεφαλαιοποίησης για τις Μετοχές του Δείκτη FTSE/Athex 140																				
Ημερομηνίες Στοιχείων	Κεφαλαιοποίηση (σε εκατ. €)	Ημεδαποί Επενδυτές										Αλλοδαποί Επενδυτές					Λοιποί			
		Ιδιώτες Ημεδαποί	Ιδιωτικές Χρηματοοικονομικές							Ιδιωτικές μη Χρηματοοικονομικές	Δημόσιος Τομέας	Λοιποί Ημεδαποί Επενδυτές	Σύνολο Ημεδαπών Επενδυτών	Ιδιώτες - Αλλοδαποί	Νομικά Πρόσωπα	Θεσμικοί Επενδυτές		Λοιπά Νομικά Πρόσωπα	Λοιποί Αλλοδαποί Επενδυτές	Σύνολο Αλλοδαπών Επενδυτών
			Ασφ. Εταιρ. & Συνταξιοδοτ. Κεφάλαια	Εταιρείες Επενδύσεων	Αμοιβαία Κεφάλαια	Χρηματοπιστωτικά Ιδρύματα	Λοιπά Ιδιωτικών Χρηματοοικονομικών													
Ιαν-2007	<b>155.549,51</b>	21,55	0,37	0,14	3,53	3,13	0,31	7,82	15,38	0,00	<b>52,24</b>	0,41	8,26	36,52	2,21	0,00	<b>47,40</b>	<b>0,36</b>		
Φεβ-2007	<b>148.608,37</b>	21,21	0,39	0,13	3,43	2,96	0,26	8,00	14,98	0,00	<b>51,35</b>	0,41	8,25	37,28	2,30	0,00	<b>48,24</b>	<b>0,41</b>		
Μαρ-2007	<b>152.580,91</b>	20,84	0,38	0,13	3,32	2,67	0,25	8,16	14,69	0,00	<b>50,44</b>	0,41	8,40	37,83	2,55	0,00	<b>49,19</b>	<b>0,37</b>		
Απρ-2007	<b>155.275,57</b>	20,83	0,38	0,13	3,26	2,49	0,29	8,06	14,63	0,00	<b>50,05</b>	0,42	8,32	38,07	2,54	0,00	<b>49,34</b>	<b>0,61</b>		
Μαϊ-2007	<b>163.043,83</b>	20,75	0,36	0,13	3,18	2,49	0,33	7,86	14,63	0,00	<b>49,72</b>	0,41	8,30	38,62	2,46	0,00	<b>49,79</b>	<b>0,49</b>		
Ιουν-2007	<b>168.868,79</b>	20,79	0,34	0,13	3,06	2,51	0,27	7,43	13,12	0,00	<b>47,64</b>	0,46	8,99	39,86	2,72	0,00	<b>52,04</b>	<b>0,32</b>		
Ιουλ-2007	<b>171.929,79</b>	20,58	0,36	0,13	2,97	3,24	0,19	7,23	12,50	0,00	<b>47,21</b>	0,45	8,77	40,56	2,70	0,00	<b>52,48</b>	<b>0,31</b>		
Αυγ-2007	<b>169.670,86</b>	20,07	0,35	0,12	2,91	3,75	0,21	7,19	12,81	0,00	<b>47,41</b>	0,45	8,83	40,40	2,60	0,00	<b>52,27</b>	<b>0,32</b>		
Σεπ-2007	<b>180.238,77</b>	19,64	0,34	0,13	2,82	2,49	0,29	8,65	13,01	0,00	<b>47,36</b>	0,43	8,90	40,40	2,58	0,00	<b>52,31</b>	<b>0,33</b>		
Οκτ-2007	<b>184.152,33</b>	19,30	0,34	0,12	2,73	2,05	0,29	7,72	12,89	0,00	<b>45,45</b>	0,44	9,13	41,90	2,79	0,00	<b>54,25</b>	<b>0,30</b>		
Νοε-2007	<b>166.120,54</b>	19,31	0,35	0,12	2,58	2,19	0,31	4,62	14,15	0,00	<b>43,63</b>	0,46	9,38	43,17	2,95	0,00	<b>55,96</b>	<b>0,41</b>		
Δεκ-2007	<b>176.530,38</b>	19,54	0,33	0,12	2,55	2,15	0,32	4,70	13,90	0,00	<b>43,60</b>	0,48	9,19	42,79	3,41	0,00	<b>55,88</b>	<b>0,52</b>		
Ιαν-2008	<b>148.731,76</b>	19,46	0,35	0,12	2,44	2,26	0,36	4,33	14,30	0,00	<b>43,63</b>	0,48	9,20	42,80	3,29	0,00	<b>55,77</b>	<b>0,60</b>		
Φεβ-2008	<b>140.711,13</b>	19,93	0,36	0,11	2,43	2,35	0,41	4,20	13,82	0,00	<b>43,62</b>	0,50	9,54	42,30	3,35	0,00	<b>55,69</b>	<b>0,69</b>		
Μαρ-2008	<b>135.883,77</b>	19,96	0,36	0,12	2,43	2,50	0,44	4,13	13,75	0,00	<b>43,68</b>	0,49	9,62	42,09	3,34	0,00	<b>55,54</b>	<b>0,78</b>		
Απρ-2008	<b>142.484,55</b>	20,16	0,36	0,11	2,46	2,68	0,54	4,20	13,84	0,00	<b>44,35</b>	0,49	9,25	41,77	3,31	0,00	<b>54,82</b>	<b>0,83</b>		
Μαϊ-2008	<b>140.408,50</b>	20,13	0,37	0,10	2,45	2,58	0,50	3,99	13,71	0,00	<b>43,82</b>	0,50	10,52	40,89	3,33	0,00	<b>55,25</b>	<b>0,93</b>		

### 2.1.4 Συμμετοχή Επενδυτών στην Κεφαλαιοποίηση του Χ.Α. – Συγκριτικά Γραφήματα

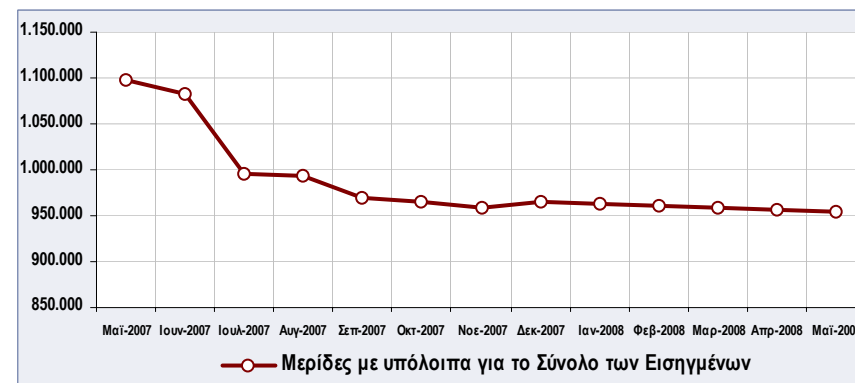
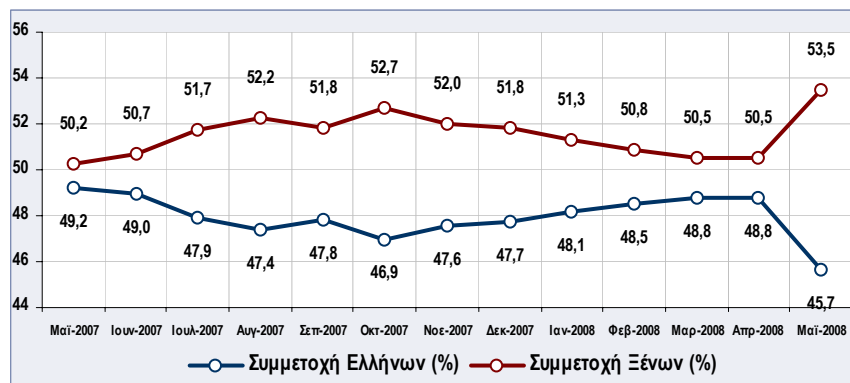
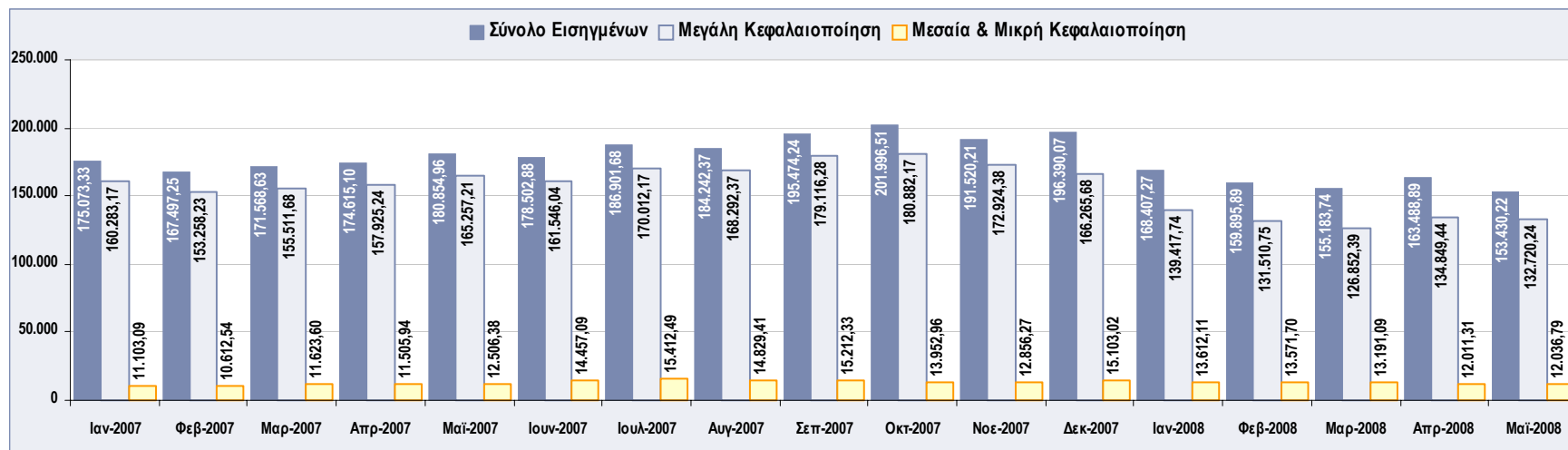

**2.2 Γεωγραφική Κατανομή Επενδυτών στην Ελληνική Επικράτεια**

Κεφαλαιοποίηση (31/05/2008)	Γεωγραφική Κατανομή Επενδυτών στην Ελληνική Επικράτεια							
	Μερίδες Επενδυτών						Κεφαλαιοποίηση	
	με υπόλοιπα		χωρίς υπόλοιπα		Σύνολο			
Περιφέρειες	πλήθος	%	πλήθος	%	πλήθος	%	αξία (εκατ.)	%
Απική	438.928	47,18	474.802	48,66	913.730	47,94	59.327,51	84,68
Κεντρική Μακεδονία	137.298	14,76	132.868	13,62	270.166	14,17	2.957,85	4,22
Κρήτη	51.583	5,54	37.234	3,82	88.817	4,66	1.173,96	1,68
Πελοπόννησος	47.440	5,10	41.392	4,24	88.832	4,66	1.076,62	1,54
Θεσσαλία	47.790	5,14	47.121	4,83	94.911	4,98	760,70	1,09
Δυτική Ελλάδα	37.671	4,05	40.825	4,18	78.496	4,12	641,71	0,92
Αν. Μακεδονία - Θράκη	38.202	4,11	38.283	3,92	76.485	4,01	561,35	0,80
Στερεά Ελλάδα	27.939	3,00	28.245	2,89	56.184	2,95	457,25	0,65
Ήπειρος	22.596	2,43	20.853	2,14	43.449	2,28	449,12	0,64
Νότιο Αιγαίο	17.517	1,88	16.226	1,66	33.743	1,77	295,65	0,42
Βόρειο Αιγαίο	14.587	1,57	12.593	1,29	27.180	1,43	259,73	0,37
Ιόνια Νησιά	12.975	1,39	11.221	1,15	24.196	1,27	232,12	0,33
Δυτική Μακεδονία	20.917	2,25	21.022	2,15	41.939	2,20	225,04	0,32
Μη Έγκυροι Τ.Κ.	14.890	1,60	53.009	5,43	67.899	3,56	1.641,53	2,34
<b>Σύνολο</b>	<b>930.333</b>	<b>100,00</b>	<b>975.694</b>	<b>100,00</b>	<b>1.906.027</b>	<b>100,00</b>	<b>70.060,12</b>	<b>100,00</b>

**Σημειώσεις:**

1. Μερίδες επενδυτών με υπόλοιπα μετοχών, θεωρούνται οι Μερίδες Επενδυτών που εμφανίζουν έστω και μια Αξία.
2. Μερίδες επενδυτών με μηδενικά υπόλοιπα θεωρούνται οι Μερίδες Επενδυτών που δεν εμφανίζουν καταχωρημένες Αξίες.
3. Η γεωγραφική ταξινόμηση των Μερίδων βασίστηκε στη κατηγοριοποίηση της Ελληνικής Επικράτειας σε περιφέρειες, σύμφωνα με τα στοιχεία του Υπουργείου Εσωτερικών.
4. Η ταξινόμηση αφορά Μερίδες Επενδυτών όπου έχει δηλωθεί η Ελλάδα ως Χώρα Φορολογικής Κατοικίας και γίνεται με βάση τους ταχυδρομικούς κωδικούς που έχουν καταχωρηθεί στην Μερίδα.
5. Ως έγκυροι Ταχυδρομικοί Κωδικοί (Τ.Κ.), σύμφωνα με την σχετική κωδικοποίηση των Ελληνικών Ταχυδρομείων θεωρούνται οι 5-ψήφιοι Τ.Κ. όπου το 1ο ψηφίο παίρνει τιμές από 1-8 και τα υπόλοιπα 4 ψηφία παίρνουν τιμές από 0-9.
6. Τυχόν διαφορές σε σχέση με άλλους πίνακες είναι μικρές και βρίσκονται στα όρια του στατιστικού λάθους.
7. Οι περιφέρειες εμφανίζονται σε φθίνουσα διάταξη ως προς την κεφαλαιοποίηση των μετοχικών τους υπολοίπων.

**2.2.1 Γεωγραφική Κατανομή Λοιπών Επενδυτών (αταξινόμητοι)**

Κεφαλαιοποίηση (31/05/2008)	Επενδυτές με Μη Καταχωρημένη Χώρα Φορολογικής Κατοικίας							
	Μερίδες Επενδυτών						Κεφαλαιοποίηση	
	με υπόλοιπα		χωρίς υπόλοιπα		Σύνολο			
Χώρες	πλήθος	%	πλήθος	%	πλήθος	%	αξία (εκατ.)	%
Άλλο	4.142	-	118.606	-	122.748	-	1.329,48	-

**Σημειώσεις:**

1. Η ταξινόμηση αφορά Μερίδες επενδυτών όπου δεν έχει δηλωθεί Χώρα Φορολογική κατοικίας.
2. Τα στοιχεία που παρουσιάζονται συμπίπτουν με την κατηγορία **III Λοιποί Επενδυτές** της παραγράφου 2.1 Συμμετοχή Επενδυτών σε Μετοχές – Στοιχεία Μηνός Μαΐου 2008 και αναφέρονται για λόγους τάξης.

## 2.3 Γεωγραφική Κατανομή Αλλοδαπών Επενδυτών

Κεφαλαιοποίηση (31/05/2008)	Γεωγραφική Κατανομή Αλλοδαπών Επενδυτών							
	Μερίδες Επενδυτών						Κεφαλαιοποίηση	
	με υπόλοιπα		χωρίς υπόλοιπα		Σύνολο			
Χώρες	πλήθος	%	πλήθος	%	πλήθος	%	αξία (εκατ.)	%
<b>Σύνολο ΕΕ χωρίς Ελλάδα</b>	<b>9.797</b>	<b>51,87</b>	<b>20.242</b>	<b>47,61</b>	<b>30.039</b>	<b>47,61</b>	<b>49.908,44</b>	<b>60,83</b>
Λουξεμβούργο	599	3,17	1.756	4,13	2.355	4,13	14.433,84	17,59
Ηνωμένο Βασίλειο	1.700	9,00	4.142	9,74	5.842	9,74	10.750,99	13,10
Κύπρος	4.141	21,93	6.428	15,12	10.569	15,12	8.572,40	10,45
Γαλλία	676	3,58	1.834	4,31	2.510	4,31	4.669,15	5,69
Γερμανία	838	4,44	2.072	4,87	2.910	4,87	4.193,06	5,11
Ολλανδία	188	1,00	398	0,94	586	0,94	2.900,38	3,54
Ιρλανδία	315	1,67	1.009	2,37	1.324	2,37	945,28	1,15
Σουηδία	154	0,82	222	0,52	376	0,52	806,79	0,98
Ισπανία	93	0,49	580	1,36	673	1,36	727,97	0,89
Βέλγιο	108	0,57	139	0,33	247	0,33	669,96	0,82
Ιταλία	443	2,35	614	1,44	1.057	1,44	586,84	0,72
Δανία	77	0,41	127	0,30	204	0,30	214,46	0,26
Φινλανδία	38	0,20	69	0,16	107	0,16	131,49	0,16
Αυστρία	104	0,55	197	0,46	301	0,46	129,71	0,16
Πολωνία	91	0,48	137	0,32	228	0,32	65,86	0,08
Πορτογαλία	20	0,11	31	0,07	51	0,07	56,89	0,07
Βουλγαρία	102	0,54	173	0,41	275	0,41	24,85	0,03
Σλοβενία	21	0,11	51	0,12	72	0,12	17,52	0,02
Τσεχία	8	0,04	15	0,04	23	0,04	6,28	0,01
Ρουμανία	52	0,28	132	0,31	184	0,31	1,75	0,00
Λιθουανία	2	0,01	0	0,00	2	0,00	1,48	0,00
Εσθονία	2	0,01	2	0,00	4	0,00	0,78	0,00
Μάλτα	6	0,03	50	0,12	56	0,12	0,37	0,00
Ουγγαρία	17	0,09	52	0,12	69	0,12	0,32	0,00
Σλοβακία	2	0,01	6	0,01	8	0,01	0,04	0,00
Λετονία	0	0,00	6	0,01	6	0,01	0,00	0,00
<b>Χώρες εκτός ΕΕ</b>	<b>9.089</b>	<b>48,13</b>	<b>22.276</b>	<b>52,39</b>	<b>31.365</b>	<b>52,39</b>	<b>32.132,18</b>	<b>39,17</b>
Η.Π.Α.	3.215	17,02	10.386	24,43	13.601	24,43	16.453,92	20,06
Καϊμάν Νησιά	225	1,19	1.104	2,60	1.329	2,60	2.994,08	3,65
Ελβετία	192	1,02	301	0,71	493	0,71	2.184,39	2,66
Παρθένια Νησιά Αγγλίας	102	0,54	346	0,81	448	0,81	1.316,12	1,60
Λιβερία	213	1,13	563	1,32	776	1,32	1.032,41	1,26
Ιαπωνία	477	2,53	1.598	3,76	2.075	3,76	1.031,95	1,26
Καναδάς	790	4,18	1.696	3,99	2.486	3,99	924,01	1,13
Παναμάς	103	0,55	155	0,36	258	0,36	877,96	1,07
Ηνωμένα Αραβικά Εμιράτα	12	0,06	22	0,05	34	0,05	857,49	1,05
Λιχτενστάιν	14	0,07	18	0,04	32	0,04	831,50	1,01
Νορβηγία	44	0,23	96	0,23	140	0,23	788,08	0,96
Σαουδική Αραβία	18	0,10	31	0,07	49	0,07	543,08	0,66
Νησιά Βερμούδες	39	0,21	252	0,59	291	0,59	449,28	0,55
Αυστραλία	528	2,80	1.122	2,64	1.650	2,64	389,87	0,48
Σιγκαπούρη	25	0,13	146	0,34	171	0,34	333,93	0,41
Marshall Islands	36	0,19	92	0,22	128	0,22	328,72	0,40
Κουβέιτ	9	0,05	29	0,07	38	0,07	327,30	0,40
Λοιπές Χώρες	3.047	16,13	4.319	10,16	7.366	10,16	468,10	0,57
<b>Σύνολο</b>	<b>18.886</b>	<b>100,00</b>	<b>42.518</b>	<b>100,00</b>	<b>61.404</b>	<b>100,00</b>	<b>82.040,62</b>	<b>100,00</b>

**Σημειώσεις:**

1. Η ταξινόμηση αφορά Μερίδες επενδυτών όπου έχει δηλωθεί άλλη χώρα φορολογική κατοικίας πέραν της Ελλάδας.
2. Οι χώρες εκτός Ευρωπαϊκής Ένωσης επιλέχθηκαν γιατί παρουσιάζουν τρέχουσες Αξίες άνω των € 100 εκατομμυρίων.

### 2.3.1 Γραφικές απεικονίσεις Γεωγραφικής Κατανομής Αλλοδαπών Επενδυτών

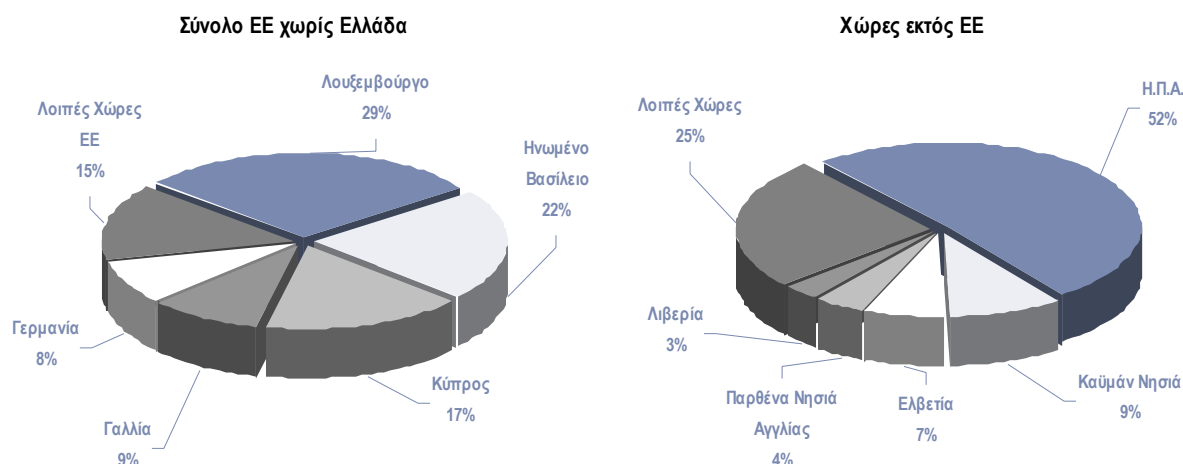

### 2.4 Συμμετοχή Επενδυτών σε Ομόλογα Ελληνικού Δημοσίου / Εταιρικά Ομόλογα – Στοιχεία Μαΐου 2008

Κεφαλαιοποίηση (Στοιχεία: 31/05/2008)	Ομόλογα Ελληνικού Δημοσίου				Εταιρικά Ομόλογα			
	Μεριδ. με υπόλ.		Κεφαλαιοποίηση		Μεριδ. με υπόλ.		Κεφαλαιοποίηση	
	πλήθος	%	αξία (εκατ.)	%	πλήθος	%	αξία (εκατ.)	%
<b>I. Ημεδαποί Επενδυτές</b>	<b>5.391</b>	<b>99,45</b>	<b>175,34</b>	<b>98,92</b>	<b>933</b>	<b>97,09</b>	<b>225,76</b>	<b>66,25</b>
<b>Ιδιώτες Ημεδαποί</b>	<b>5.391</b>	<b>99,45</b>	<b>175,34</b>	<b>98,92</b>	<b>896</b>	<b>93,24</b>	<b>28,79</b>	<b>8,45</b>
<b>Ιδιωτικές Χρηματοοικονομικές</b>	<b>0</b>	<b>0,00</b>	<b>0,00</b>	<b>0,00</b>	<b>31</b>	<b>3,23</b>	<b>67,08</b>	<b>19,69</b>
Ασφ. Εταιρ. & Συνταξοδοτ. Κεφάλαια	0	0,00	0,00	0,00	2	0,21	0,43	0,13
Εταιρείες Επενδύσεων	0	0,00	0,00	0,00	2	0,21	0,66	0,19
Αμοιβαία Κεφάλαια	0	0,00	0,00	0,00	21	2,19	9,32	2,74
Χρηματοπιστωτικά Ιδρύματα	0	0,00	0,00	0,00	6	0,62	56,67	16,63
Λοιπά Ιδιωτικών Χρηματοοικονομικών	0	0,00	0,00	0,00	0	0,00	0,00	0,00
<b>Ιδιωτικές μη Χρηματοοικονομικές</b>	<b>0</b>	<b>0,00</b>	<b>0,00</b>	<b>0,00</b>	<b>6</b>	<b>0,62</b>	<b>129,88</b>	<b>38,11</b>
Εταιρείες (ΑΕ, ΕΠΕ, ΟΕ, κλπ)	0	0,00	0,00	0,00	6	0,62	129,88	38,11
Λοιπά Ιδιωτικών μη Χρηματοοικονομικών	0	0,00	0,00	0,00	0	0,00	0,00	0,00
<b>Δημόσιος Τομέας</b>	<b>0</b>	<b>0,00</b>	<b>0,00</b>	<b>0,00</b>	<b>0</b>	<b>0,00</b>	<b>0,00</b>	<b>0,00</b>
<b>Λοιποί Ημεδαποί Επενδυτές</b>	<b>0</b>	<b>0,00</b>	<b>0,00</b>	<b>0,00</b>	<b>0</b>	<b>0,00</b>	<b>0,00</b>	<b>0,00</b>
<b>II. Αλλοδαποί Επενδυτές</b>	<b>27</b>	<b>0,50</b>	<b>1,86</b>	<b>1,05</b>	<b>22</b>	<b>2,29</b>	<b>114,89</b>	<b>33,72</b>
Ιδιώτες - Αλλοδαποί	27	0,50	1,86	1,05	8	0,83	2,00	0,59
Νομικά Πρόσωπα	0	0,00	0,00	0,00	2	0,21	0,05	0,02
Θεσμικοί Επενδυτές	0	0,00	0,00	0,00	11	1,14	109,43	32,11
Λοιπά Νομικά Πρόσωπα	0	0,00	0,00	0,00	1	0,10	3,42	1,00
Λοιποί Αλλοδαποί Επενδυτές	0	0,00	0,00	0,00	0	0,00	0,00	0,00
<b>III. Λοιποί Επενδυτές</b>	<b>3</b>	<b>0,06</b>	<b>0,05</b>	<b>0,03</b>	<b>6</b>	<b>0,62</b>	<b>0,12</b>	<b>0,03</b>
<b>Σύνολο (I+II+III)</b>	<b>5.421</b>	<b>100,00</b>	<b>177,25</b>	<b>100,00</b>	<b>961</b>	<b>100,00</b>	<b>340,77</b>	<b>100,00</b>

#### Σημειώσεις:

1. Όλα τα Ομόλογα αναφέρονται σε εισηγμένα και απουλοποιημένα Ομόλογα.
2. Τα στοιχεία για τα Ομόλογα Ελληνικού Δημοσίου αναφέρονται μόνο στο μέρος των εκδόσεων που έχουν καταχωρηθεί σε Μεριδες Επενδυτών στο Σύστημα Αύλων Τίτλων.

### 3 Λοιπές Κατανομές

#### 3.1 Κατανομή Επενδυτών Βάσει του Αριθμού των Χειριστών τους

(Στοιχεία: 31/05/2008)		Μερίδες Επενδυτών	
		πλήθος	%
Με 1 Χειριστή		861.119	50,79
Με 2 Χειριστές		389.231	22,96
Με 3 Χειριστές		249.444	14,71
Με περισσότερους από 3 Χειριστές		195.793	11,55
<b>Σύνολο</b>		<b>1.695.587</b>	<b>100,00</b>

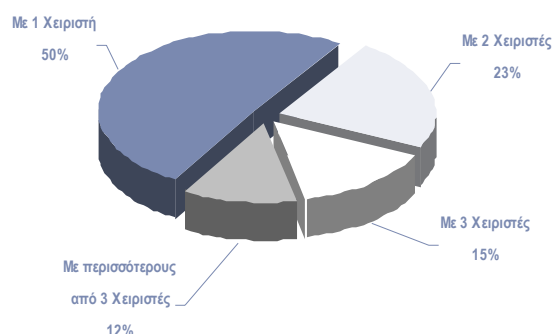

#### Σημειώσεις:

- Χειριστές Μεριδών είναι οι Χρηματιστηριακές εταιρείες και οι Τράπεζες – Θεματοφύλακες που συμμετέχουν στο Σύστημα Αύλων Τίτλων.
- Οι Μερίδες Επενδυτών που υπολείπονται από το σύνολο, αφορούν Μερίδες που δεν έχουν Ενεργή Δήλωση Χρήσης σε κάποιον Χειριστή, ενώ τα τυχόν υπόλοιπά τους βρίσκονται καταχωρημένα στον Ειδικό Λογαριασμό, είτε λόγω επιλογής του Επενδυτή, είτε λόγω μη αποϋλοποίησης Ονομαστικών Μετοχών (Μη Εμφανισθέντες) και οι οποίες ανέρχονται σε **394.592**.

#### 3.2 Κατανομή Επενδυτών Βάσει του Αριθμού των Μετοχών που συνθέτουν το Χαρτοφυλάκιό τους

(Στοιχεία: 31/05/2008)		Μερίδες Επενδυτών	
		πλήθος	%
Με 1 Μετοχή		423.633	44,44
Με 2-5 Μετοχές		383.943	40,27
Με 6-10 Μετοχές		96.590	10,13
Με περισσότερες από 10 Μετοχές		49.195	5,16
<b>Σύνολο</b>		<b>953.361</b>	<b>100,00</b>

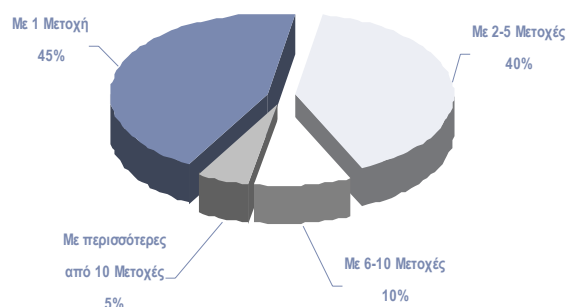

#### 3.3 Κατανομή Επενδυτών Βάσει Κλίμακας Αποτιμώμενης Αξίας των Μετοχών που συνθέτουν το Χαρτοφυλάκιό τους

(Στοιχεία: 31/05/2008)		Μερίδες Επενδυτών	
Χαρτοφυλάκια		πλήθος	%
με αξία έως	3.000,0 €	535.444	56,16
-//-	9.000,0 €	161.450	16,93
-//-	15.000,0 €	64.383	6,75
-//-	30.000,0 €	71.956	7,55
-//-	50.000,0 €	39.476	4,14
-//-	70.000,0 €	19.678	2,06
-//-	100.000,0 €	16.169	1,70
-//-	200.000,0 €	20.383	2,14
-//-	300.000,0 €	7.080	0,74
-//-	500.000,0 €	5.868	0,62
-//-	1.000.000,0 €	4.562	0,48
-//-	3.000.000,0 €	3.635	0,38
με αξία πάνω από	3.000.000,0 €	3.277	0,34
<b>Σύνολο Ενεργών Μεριδών:</b>		<b>953.361</b>	<b>100,00</b>

#### 4 Διακανονισμός Χρηματιστηριακών Συναλλαγών

Ως Χρηματιστηριακές Συναλλαγές νοούνται οι συναλλαγές του Χρηματιστηρίου Αθηνών που διακανονίστηκαν στο Σύστημα Αύλων Τίτλων, υπολογισμένες με τη μέθοδο single count (μόνο Αγορές).

	Αριθμός Διακανονισμένων Συναλλαγών										
	Μετοχές		Δικ. Προτίμησης		Εταιρικά Ομόλογα		Διαπραγμ. Α/Κ		Κρατικά Ομόλογα		Σύνολο
	πλήθος	%	πλήθος	%	πλήθος	%	πλήθος	%	πλήθος	%	πλήθος
Ιανουάριος	1.160.194	99,91	796	0,07	4	0,00	254	0,02	0	0,00	1.161.248
Φεβρουάριος	767.814	99,76	1.522	0,20	9	0,00	296	0,04	0	0,00	769.641
Μάρτιος	646.057	99,89	524	0,08	11	0,00	160	0,02	0	0,00	646.752
Απρίλιος	727.887	99,97	17	0,00	3	0,00	188	0,03	0	0,00	728.095
Μάιος	758.075	99,99	0	0,00	8	0,00	100	0,01	0	0,00	758.183
Ιούνιος											
Ιούλιος											
Αύγουστος											
Σεπτέμβριος											
Οκτώβριος											
Νοέμβριος											
Δεκέμβριος											
<b>Σύνολο</b>	<b>4.060.027</b>	<b>99,90</b>	<b>2.859</b>	<b>0,07</b>	<b>35</b>	<b>0,00</b>	<b>998</b>	<b>0,02</b>	<b>0</b>	<b>0,00</b>	<b>4.063.919</b>
<b>Ημερήσιος Μ.Ο.</b>	<b>41.010</b>		<b>29</b>		<b>0</b>		<b>10</b>		<b>0</b>		<b>41.050</b>

	Αριθμός Αξιών που Μεταβιβάστηκαν λόγω Διακανονισμού των Χρηματιστηριακών Συναλλαγών										
	Μετοχές		Δικ. Προτίμησης		Εταιρικά Ομόλογα		Διαπραγμ. Α/Κ		Κρατικά Ομόλογα		Σύνολο
	πλήθος	%	πλήθος	%	πλήθος	%	πλήθος	%	πλήθος	%	πλήθος
Ιανουάριος	1.139.773.441	99,48	5.745.253	0,50	13	0,00	206.428	0,02	0	0,00	1.145.725.135
Φεβρουάριος	743.017.998	99,19	5.660.419	0,76	7.899	0,00	369.526	0,05	0	0,00	749.055.842
Μάρτιος	711.015.626	99,54	3.110.813	0,44	29.739	0,00	116.077	0,02	0	0,00	714.272.255
Απρίλιος	747.664.797	99,93	112.102	0,01	4.261	0,00	419.195	0,06	0	0,00	748.200.355
Μάιος	1.046.108.752	99,91	0	0,00	902.157	0,09	71.399	0,01	0	0,00	1.047.082.308
Ιούνιος											
Ιούλιος											
Αύγουστος											
Σεπτέμβριος											
Οκτώβριος											
Νοέμβριος											
Δεκέμβριος											
<b>Σύνολο</b>	<b>4.387.580.614</b>	<b>99,62</b>	<b>14.628.587</b>	<b>0,33</b>	<b>944.069</b>	<b>0,02</b>	<b>1.182.625</b>	<b>0,03</b>	<b>0</b>	<b>0,00</b>	<b>4.404.335.895</b>
<b>Ημερήσιος Μ.Ο.</b>	<b>44.318.996</b>		<b>147.764</b>		<b>9.536</b>		<b>11.946</b>		<b>0</b>		<b>44.488.241</b>

	Χρηματική Αξία Διακανονισμένων Συναλλαγών										
	Μετοχές		Δικ. Προτίμησης		Εταιρικά Ομόλογα		Διαπραγμ. Α/Κ		Κρατικά Ομόλογα		Σύνολο
	(αξία σε €)	%	(αξία σε €)	%	(αξία σε €)	%	(αξία σε €)	%	(αξία σε €)	%	(αξία σε €)
Ιανουάριος	11.430.046.307,89	99,95	108.853,88	0,00	192.713,05	0,00	4.852.678,60	0,04	0,00	0,00	11.435.200.553,42
Φεβρουάριος	7.656.807.959,99	99,88	369.226,04	0,00	129.017,98	0,00	8.482.674,74	0,11	0,00	0,00	7.665.788.878,75
Μάρτιος	6.547.921.005,52	99,96	31.123,14	0,00	229.916,73	0,00	2.368.316,06	0,04	0,00	0,00	6.550.550.361,45
Απρίλιος	6.908.185.340,16	99,87	1.121,02	0,00	29.778,94	0,00	8.974.664,96	0,13	0,00	0,00	6.917.190.905,08
Μάιος	10.604.465.490,00	99,94	0,00	0,00	4.888.953,13	0,05	1.591.328,34	0,01	0,00	0,00	10.610.945.771,47
Ιούνιος											
Ιούλιος											
Αύγουστος											
Σεπτέμβριος											
Οκτώβριος											
Νοέμβριος											
Δεκέμβριος											
<b>Σύνολο</b>	<b>43.147.426.103,56</b>	<b>99,93</b>	<b>510.324,08</b>	<b>0,00</b>	<b>5.470.379,83</b>	<b>0,01</b>	<b>26.269.662,70</b>	<b>0,06</b>	<b>0,00</b>	<b>0,00</b>	<b>43.179.676.470,17</b>
<b>Ημερήσιος Μ.Ο.</b>	<b>435.832.586,90</b>		<b>5.154,79</b>		<b>55.256,36</b>		<b>265.350,13</b>		<b>0,00</b>		<b>436.158.348,18</b>

## ΠΑΡΑΡΤΗΜΑ 1 Σημειώσεις – Επεξηγήσεις

### Κωδικοποίηση κατηγοριών ταξινόμησης επενδυτών

<b>Ημεδαποί Επενδυτές</b>	
<b>Ιδιώτες Ημεδαποί</b>	Φυσικά πρόσωπα Από τις Ομάδες Συγκυρίων μόνο αυτές που τα μέλη είναι Ιδιώτες
<b>Ιδιωτικές Χρηματοοικονομικές</b>	
<b>Συλλογικών Επενδύσεων</b>	
Ασφαλιστικές ετ. & Συνταξιοδοτικά κεφ.	
Εταιρείες Επενδύσεων	
Αμοιβαία Κεφάλαια	Αμοιβαία Κεφάλαια, Εταιρείες Διαχείρισης Αμοιβαίων Κεφαλαίων
Χρηματοπιστωτικά Ιδρύματα	Χρηματοπιστωτικά Ιδρύματα Εταιρείες Παροχής Επενδυτικών Υπηρεσιών (Ε.Π.Ε.Υ.), Εταιρείες Παροχής Πιστώσεων (Financial /Credit Houses), Εταιρείες Πρακτορείας Επιχειρηματικών Απαιτήσεων (Factoring), Εταιρείες Χρηματοδοτικής Μίσθωσης (Leasing), Χρηματιστηριακές Εταιρείες (ΑΧΕ)
Λοιπά Ιδιωτικών Χρηματοοικονομικών	Εταιρείες Παροχής Υπηρεσιών Διαμεσολάβησης στη Μεταφορά Κεφαλαίων, Εταιρείες Λήψης και Διαβίβασης Εντολών Αγοραπωλησίας Τίτλων (Ε.Λ.Δ.Ε.), Ανταλλακτήρια Συναλλάγματος, Ασφαλιστικοί Πράκτορες, Εταιρείες Κεφαλαίου Επιχειρηματικών Συμμετοχών (Venture Capital)
<b>Ιδιωτικές μη Χρηματοοικονομικές</b>	
Εταιρείες (ΑΕ, ΕΠΕ, ΟΕ, κλπ)	Εταιρείες Ιδιωτικών συμφερόντων (ΑΕ, ΕΠΕ, ΟΕ, κλπ)
Λοιπά Ιδιωτικών μη Χρηματοοικονομικών	Οργανισμοί, συνεταιρισμοί κ.α., Μη κερδοσκοπικά Ιδρύματα που εξυπηρετούν νοικοκυριά, Από τις Ομάδες Συγκυρίων μόνο αυτές που τα μέλη είναι Εταιρείες
<b>Δημόσιος Τομέας</b>	Υποτομέας της Κεντρικής Διοίκησης (όλα τα Υπουργεία), Υποτομέας των Οργανισμών Τοπικής Αυτοδιοίκησης (Δήμοι, Κοινότητες, Ενώσεις Δήμων, Νομαρχίες, Νομαρχιακά Διαμερίσματα, Νομαρχιακές Αυτοδιοικήσεις) Δημόσιες και Δημοτικές μη χρηματοπιστωτικές επιχειρήσεις Υποτομέας των Οργανισμών Κοινωνικής Ασφάλισης και Κρατικά Νοσοκομεία Λοιποί Δημόσιοι Οργανισμοί Μη κερδοσκοπικά Ιδρύματα (Γενικής Κυβέρνησης)
<b>Λοιποί Ημεδαποί Επενδυτές</b>	Από τις Ομάδες Συγκυρίων μόνο αυτές που τα μέλη είναι Εταιρείες και ιδιώτες
<b>Αλλοδαποί Επενδυτές</b>	
Φυσικά Πρόσωπα - Ιδιώτες	
Νομικά Πρόσωπα	
Θεσμικοί Επενδυτές	
Λοιπά Νομικά Πρόσωπα	Υπεράκτιες
Λοιποί Αλλοδαποί Επενδυτές	Από τις Ομάδες Συγκυρίων αυτές που τα μέλη (αλλοδαποί) είναι Εταιρείες και ιδιώτες.
<b>Λοιποί Επενδυτές</b>	
	Επενδυτές με Μη Καταχωρημένη Χώρα Φορολογικής κατοικίας. Από τις Ομάδες Συγκυρίων μόνο αυτές που στα μέλη συνυπάρχουν Έλληνες και αλλοδαποί



ΧΡΗΜΑΤΙΣΤΗΡΙΟ  
ΑΘΗΝΩΝ Α.Ε.

1  
7  
4  
6  
5  
9  
8  
4  
9  
4  
7  
1  
9  
1  
1  
5  
7  
2  
6  
7  
6  
3  
2  
7  
1  
4  
5  
4  
6  
2  
2  
6  
3  
8  
2  
5  
7